大清光緒廿四年

外埠售報處
北京前門外廊房頭條胡同
申昌〇天津紫竹林沈竹君
梁子亨〇營口義順西當東
老藥興〇煙臺韓德森醫院
陽邑劉心平〇南京信府河
申昌〇漢口黃陂街太平巷
口江左漢記石印書局〇宜
昌江左漢記分局〇新隄沙
市江左漢記分局〇九江全
泰盛〇蘆州府全泰盛〇蕪
湖長街全泰盛〇安慶江友
復三牌樓森昌〇揚州灣子
街劉承恩報房〇江西乾昌
全泰璣朱禮記森昌福興潤
萃雅軒〇蘇州閶門東大街
西首恆康錫絡莊內〇無錫
北門外泰源錄樓〇常州青
蘇巷翰墨齋積畫店〇杭州
上珠寶巷石庫門內申昌〇
福州南臺怡興洋行〇嘉興
湖恆大〇廣門卅六爺頂徐

申報

第九千二百廿八號

公館〇汕頭全泰盛信局〇
寗波和泰袁端林江北岸廣
慶記定海和泰局〇溫州五
馬路中正和〇香港文武廟
直街文裕堂書坊〇陝西務
本新報館〇四川重慶湖南
長沙清江胡萬昌申昌〇山
東濟南府布政使街老福興
信局〇廣西湖南雲貴森昌
〇山西省鼓樓大街老福興
信房〇其餘外埠信局及京
報房代售

告白刊例
第一日每字取洋五釐第二日至第七日按日每字取洋三釐第八日起按日每字取洋二釐半結算字數則先以五十字之處為率多則以十字起加至直行告白則以三百字起碼價值一律並不省收此啓

十一月初九日

上海零售每張取錢十文　外埠則照遠近酌加寄費　西歷一千八百九十八年十二月廿一日禮拜三　今日另出附張不取分文

勸募徐海賑捐

上年淮徐海一帶洪水為災小民蕩析離居慘難言狀經各省大善士解囊佽助以救窮黎中澤哀鴻始得苟延殘喘不謂滄痍未復而霪霖又復成災計自四月下旬至七月初晴雨盲風無時或已麥雖熟而不及搶割禾已殖而盡受淹[illegible]下民果有何辜而遭此上天之厄耶惟是大創之後生計更艱待哺嗷嗷朝不保暮若不設法籌款解往災區則數百萬子民勢將盡塡諸溝壑兩江督憲劉峴帥江寧藩憲胡方伯省瘝在抱軫念災黎函致本協賑所命為籌集鉅貲匯往施放伏望海內仁人君子同襄善舉再發慈悲節宴會之豪貲省日用之浮費或多或少任意樂輸藎賑款能多得一錢即災民可多活一命生死肉骨胥賴同人不獨本協賑所馨香以禱者也肅此佈陳伏惟 德鑒

申報館協賑所謹啓

廣學會譯著新學彙編中國度支考英興記正續中東戰紀本末文學興國策時事新論出售翻[illegible]重罰

明詔迭下實學滂興東洽儒脩乘時奮不蒐新籍曷鈐靈襟上海廣學會諸君洞燭外情周知華故著書十載信足端風教而杜訛言天下大同此其左券合括宏旨藉貽通才〇新學彙編四卷寰西瀛旅客名箸闡東土導師先路理明法備書舘意賅八角〇中國度支考二卷詳稽[illegible]舉出納言外深其惋惜使君於此不凡一角半〇英興記二卷英后在位花甲一周政通人和雲蒸霞蔚第載英廷財賦特較中國支度主[illegible]有德則樂與華秘鑰敬告司徒三角半〇中東戰紀本末一圓半續編七角文學興國策二角三書併售二圓為與[illegible]之[illegible]西新史攬要[illegible]論等書傳誦士林無勞遂讀〇時事新論六角〇上海廣學會總局申報館及各書坊出售外埠書坊及教士售書處亦可向購[illegible]

新印曾文正公奏議告成

曾文正公為中興一代偉人嘗疊遊拔猖孽承 廟謨戡平禍亂嘉猷碩畫亘古不刊奏議一編直可與陸宣公[illegible]江左書[illegible]本局[illegible]排印成書紙張潔白校讎精良裝訂四本定價實洋七角江左書林及滬上各書坊均有發售欲購者請就近移玉[illegible]取可也

圖書集成局代售

弭火患說

閭閻大害曰水火曰盜賊夫風雨兼旬隄防潰[illegible]廬漂沒民嘆其魚此水之害也然地苟非濱江濱海有濤漲以宜[illegible]無山洪之暴發瀠洄一碧靜無波濤水患之來或可幸免寒宵月黑萃客狎至傾囊倒篋搜刮無還此盜賊之害也[illegible]家非素封一非荒僻綠林豪客未必遽[illegible]是水與盜賊二者雖為閭閻之害猶不至甚烈惟火則地不分南北人不分貧富偶一不慎何堪設想紀籍所載如[illegible]兵阿房周郎赤壁千載以下猶為驚心比年以來各省大火之見於本報者為於書不勝[illegible]今秋漢口突聲火災焚燒一日夜[illegible]巨肆悉化劫灰數百萬貲財一旦變為烏有被災之民露宿風餐情形殊堪憫惻夫以火之聲事如此之易火之為而如此之烈地方官雖時有示諭勸民留心火患然蚩蚩之氓但顧目前爰首為曲突徙新之計今為借箸而警當於防患未然之中設一正本清源之策舉其大略約有數端一街弄宜改寬闊也當人烟稠密之處地價必甚昂貴建屋自將由道競行長佔以為得計寸[illegible]衢路狹隘行道之人既多不便一旦吳回稅駕相逼既近火必易延往往一發而不可復收此次漢口之災[illegible]因街弄逼迫無可逃生因而葬身火窟者不知凡幾事後鄂督張香帥飭地方官傳諭[illegible]民如重行建造房屋必須將街衢[illegible]寬不[illegible]以一定丈尺夫舍區區之地而可免將來大患小民雖愚此說亦應易從一牆壁宜戒竹木也夫木者火之所由生[illegible]為最易考古來作室之工多[illegible]埴甎發室中自棟梁棟柄以外鮮用竹木者蓋古人防患未然固有深意存乎其中也後人於產竹木之地如湖北之[illegible]口浙江之杭州往往貪其價廉建造房屋多用竹木其為樽埴之工不過瓦積數片偶遭火警動輒延燒數里嘗讀毛大可文集言杭州漢口之火較多於他省蓋其兩處之房均有易於觸火者在也至今夏宜昌南門大災則以江干一帶多貧苦小民往往用蓆席葦蓬支以作室火星偶燃頃刻拉朽摧枯雖有瓦房亦須殃及今欲消弭火患必須將竹木之室均改瓦房其草屋茅棚悉行拆毀雖一經改建所費不貲然與其被燬而靡有孑遺何如改造而尚可補救此中孰得孰失必有能辦之者一取水宜求近便也吳越等省河道紛歧到處不患無水滬上更設自來水管凡遇火起用洋龍以皮係接於龍頭水即破空而至飛泉百道滾滾滔滔祝融氏雖凶悍異常不能不望而却步若夫西北各省絕少支河平日取水既甚不易一旦有警消滴難求閒有地方紳民應及乎此平日或還有太平水缸然大半汚穢不堪從未見有清泉滿注者以致倉卒禍起手足無措今欲為未雨綢繆之計宜令將水缸不時加滿刻刻作一危急之想若距水較遠更宜多鑿井泉藉資灌救以勤補拙庶亦可保無虞一火油宜有限制也火油一物產自外洋華人以其價廉且光[illegible]煥發頗喜購用然其性猛烈最易釁災[illegible]歲法京巴黎大火後城首特定新章各會場公所一概禁用火油尋常夜背祇可點菜油並煤氣燈電氣燈然居民不甚願意嘖有煩言蓋見利忘害中外所同然則為今日計既不能嚴行禁絕亦須定有限制查西例凡載火油其入口後七日內船在本境貯頓寄運或發賣者須特標明幷注最易著火字樣如為貯頓則添注貨主名姓里居寄運注寄主發賣注賣主違者罰銀五磅而船歸官其防患未然之法至詳且盡中國苟仿而行之凡民間售賣須予以定章每店只准零售若干取具連環保結不准私行多售如故意違章察出後輕則罰鍰重則將店封閉民間點火油亦須格外謹慎倘因此致禍重究不貸如此則火油之禍或亦可稍弭矣

此說未畢

本館接奉電音○昨日清晨京師飛電傳來 硃筆一道 上諭二道 旨二道謹敬譯登

○十一月初七日奉 硃筆龐鴻文補授太常寺卿欽此同日奉 上諭山西冀寧道員缺著陳灤霖補授欽此同日奉 上諭甘肅布政使著岑春煊調補丁體常著調補廣東布政使均著即赴新任毋庸來京請訓欽此同日奉 旨江寧將軍缺著湖南布政使毓賢署理欽此同日奉 旨永隆著開護軍統領缺正紅旗護軍統領著渭艮補授欽此

二志藥棧奇災

○杭州水星閣火藥官局棧中火起致釀奇災昨報已錄其大略茲者采訪友人函告云本月初四夜居民正在晚膳忽有聲自正北來石破天驚宛若巨霆怒發一霎時屋瓦飛舞門窓[illegible]搖出而望之則紅光燭天無異赤城霞起初以為地震也既而六街三市鼎沸聲喧府縣各官疾馳往北詢諸從者始知存貯火藥處突兆焚如迨初五晨前往訪之行至觀橋以北但見兩岸人家房屋俱已傾頹沿途瓦礫成堆如岡如阜法國天主堂向有長垣圍繞刻亦坍去一邊仁和倉橋畔朱天廟天水橋畔東嶽廟俱已東倒西歪水星閣前一帶民房更片瓦無存惟高閣巋然聳時而已至若何失事言人人殊有謂被匪徒種火者然向未得其詳當肇禍時駐棧委員朱協戎瞥見窓外紅光一閃急偕幕友王君出視旋聞砰然一震協戎及王君即倒仆階除王君略受微傷協戎則半身焦灼目下延西醫數療不知能轉危為安否至於普濟堂危垣已被轟成數洞堂中物件亦大半損傷西湖飯顆山麓大英醫院玻璃窓幾如虀粉嶒疊

寺大殿倒去一角梅東高橋某綵行突有匪徒乘間刼去白綵數百兩錢塘門一帶房屋坍塌者不下三十餘家傷斃二人以上皆甲乙兩訪事人所述略加刪削聯綴成文然連日詢諸客之來自六橋三竺間者所述災情尚不止此究未知究竟若何也

新鑄銀圓

○天津國聞報云邇來新疆風氣漸開各項機器製造工程民間亦略知一二喀什噶爾官鑄光緒銀錢花樣整齊字畫端正各處行用略無窒碍商民皆稱便弗置

妖卉禍人

○天津國聞報云新疆纏頭回嗜一種烟草名曰別樣漢人呼之曰麻烟其性酷烈無癮者吸之輒數日不醒每有莠回開設麻烟館入內吸食者其形類如槁木死灰又或邀集七八人圍坐烟館中或大樹下醵銀二三分出長柄大匏以旱烟葉襯其底上置麻烟用松炭引火彼此輪吸至三四轉皆過癮矣此物行之已久由南疆販至俄屬賀爾干七河等省者日漸加多俄官懼其流毒且恐漏卮難塞懸爲厲禁屢次照會華官禁販然南疆纏回恃此爲大利輒敢視禁令若具文前月俄國駐喀什噶爾領事於麻烟種子極佳之疏勒州禁民籽耘不遵者拘押後經道憲黃觀察聲駁出而調停始寢其事

查勘鐵路

○漢口訪事友人云署理江夏縣李大令前由盛杏蓀京卿札飭護送美國鐵路工師前赴李家橋一帶查勘軌道現已起程大約俟勘定基址即當擇日興工矣

創建學堂

○武昌采訪友人云湖廣總督張香濤制軍就鄂垣創設農務學堂以興樹藝暫借小公所先行試辦非特屋宇湫隘且無隙地可藝桑麻近日勘得黃鵠山下四川會館地址頗寬且於種植相宜因與會館董事婉商擬即備價購歸改建學堂爲諸生肄習之所董事以會館爲闔省公所又係霆軍昭忠祠似不便貿然售去婉言却之制軍復委王雪澄觀察從中介紹以善後局房屋互易并給價銀若干爲遷移之費董事首爲之肯事遂得成日前由農務學堂西教習某君前往相度謂房屋尚不敷所用須籌欵大加添改刻已繪圖呈核想鳩工庀料即在指顧間矣

照登皖撫鄧中丞奏候補知州新製傳聲器請敕總署考驗並予專利片

○再泰西德律風一物運至中華傳遞語言最爲靈便如上海天津等處商務殷繁華人購用亦多而利爲洋商所獨占蓋以其不傳造法未有專書向無人能仿製也安省候補知州彭名保才性明敏藝事擅長委管安慶電報有年素於電學聲學考究精詳揣度德律風之用不外乎由電傳聲遂購置電學聲學各書潛心研討由淺及深自出心裁製成機匣名之曰傳聲器分裝兩處綴電線以通其氣登時問答聲音清楚無異面談其用與德律風相同先由二三里至三四十里加添電辦竝具遠可通至二三百里如營盤臺壘牆壁相連一二里者即可用暗線安置隨時問答最爲便捷歷因修理電線攜帶此匣沿途屢試此言彼聽互達無訛其機匣內所需阻電力線大小吸鐵炭精花板聽筒音盒等一切精細之件不下五六十種皆自行置辦機器選購內地物料造成凡通商大埠省會繁區及防營砲臺鐵路等處藉以互達話言均適用而靈便不擾占電報之權利而可輔電報以推行惟是器屬創興需本頗多非一人之力所能行必須設立公司招股集資造辦方能應手並須請准專利酌定年限股分方易招徠一年後造有數百具運往他處裝用既能消息通盡亦可漏卮稍塞現據稟呈試驗前來臣欽奉光緒二十四年八月二十四日懿旨所有農工商諸務皆宜實力整頓仍應責成各督撫詳切考核等因欽此八月二十五日懿旨製造販運有益民間利賴者皆宜因地制宜隨時教導等因欽此該員創此一器作爲工務運行爲商務其意則在利民而導民臣已親驗數次並飭試至靈廬州府城計程幾四百里傳語一律清楚洵與德律風相同察核才智過人有裨實用且係取材中土不假外求可用爲振興工藝之資宜鼓其專力經營之氣製造之准專利查有他省成案可循可否請旨敕交總理衙門考驗寬予專利年限恭候命下由臣給咨該員躬齎所造傳聲器前赴總理衙門裝置驗明頒給執照專利年限寬爲酌定以廣利用而勵藝能除咨總理衙門查照外謹附片具陳伏乞聖鑒訓示謹奏

續誌獲盜細情

○蘇州吳縣境內木瀆鎮惠姓家於上月二十六日之夜被盜行刼旋於二十九日經總捕同知劉少峯司馬飭勇購緝破獲其中情節前已兩誌報端茲又經蘇州采訪友人飛函續述云此案既出司馬即派捕勇頭目孔慶琳即孔老四夏長林及勇力素著之親信家丁王星垣差役某某等共七八人帶同眼線王老么緝至封門外得以拿獲盜犯五名正欲押解回城突有營勇多人各持刀械蜂擁追來孔等見勢不佳併力將五犯曳入封門營勇即棍棒交加肆行毆擊忽迫之際竟將三犯刼去孔等遂曳未刼之二犯飛奔至長洲縣署前營勇仍不肯捨孔等遂帶二犯入署追者益興高采烈一聲吆喝擁至署中步上二堂將孔等亂擊人聲鼎沸幾於屋瓦皆鳴縣主汪瑤庭大令急升坐二堂飭丁役將宅門緊閉一面喝令併力禽拿當場獲住周姓及甲乙三人餘皆乘間逃逸研鞫之下周稱向在某統領處當旅牌官甲乙亦係哨弁大令勃然震怒喝令各笞責五百板釘鐐收禁旋添派勇役將所獲二盜護解至總捕署司馬立即升堂研訊其一供稱小的姓邵名國齋其一供稱小的姓曹名玉堂詰以何處人因何爲盜則同供稱小的等原籍湖南向在某營當勇丁並不行刼司馬謂贓物已在身畔搜出証據鑿鑿尚容汝抵賴不承耶遂喝用重刑二盜始供稱行刼木瀆惠姓家一案同黨二十八人爲首者係馮子亭此外夥盜若干名亦歷歷數其姓名不稍隱諱司馬飭加以鐐銬押解至吳縣署歸案訊辦復於是夜四鼓後飭孔等潛出對門將馮盜禽獲搜出原贓翌日又在青陽地拘獲王文和及高某二名均經司馬訊知的係是案正犯聞馮即馮先生係哥老會匪渠恐手下黨夥甚多犯案不計其數今春浙江嘉善縣東門外范姓家被刦五六萬金之巨案亦係此盜所爲茲乃惡貫滿盈無可再逭若司馬者誠可謂捕務勤能者矣

闈勇獲賊

○紹興訪事友來函云越中土貨除酒以外以綢緞爲大宗機匠之藉以餬口者約萬數千人近歲絲價日昂綢緞遂因之昂貴銷路之滯不言可知機匠大半停工乏術謀生每流爲狗偷鼠竊十月二十一日之夜更魚三躍駐靜平庵之第五棚團勇巡行至臥龍山後黃花弄黑暗中見有人影閃爍知爲匪類竭力窮追追至風神廟前禽獲六人摟出長木一條短木兩條蓋藉以越牆入室者因一併解送管帶官陸廷延守戎詰問據供半係機匠間有業成衣及肩販者飢寒交迫不得已而出此雖商同行竊尙未得贓叩求寬宥守戎遂移送保甲總巡秦聚齋大令復加研訊供詞如前大令飭各笞責三百板次日經人陸續保釋

松江融齋書院十一月課題

○經學 黃衣狐裘考 隱有六駁解

史學 歷代兵制得失論 元世祖論

性學 志帥心君說 明四端察五典說

算學 今有銀十萬兩發商生息每年每兩利率一錢二分勻作五十六年收回五十六次本利俱清問每次收回若干

求等積等句弦和整數兩句股海甯李氏用大小方取三率以首末二率爲大小兩句弦較今欲求甲與乙各兩句股形令甲式之首末二率方根相加與乙式之首末二率方根相加等宜用何術並造一二形以證之

杭垣火警

○杭州采訪友人云本月初三日曉鐘乍動窗紙微明忽報省垣撫院東偏鎮東樓畔某姓家爲祝融氏所乘以致烈燄騰空不可抑遏各水龍夫聞報急舁水龍馳至盡力救援文武印委各員次第臨場彈壓閱時火即告熄焚去樓屋二楹有一老婦年逾七旬臥病在牀竟罹於厄亦慘矣哉迨初六日午後四點三刻又聞警鉦聲由遠而近驚耳欲聾訪知被火處在艮山門外離城五里之姚店橋一帶其詳細情形

急切尚難訪悉也

甬江火警

○甯波訪事友人云本月初五夜鹽倉門外電報局對門某棧房不戒於火霎時間火光熊熊上燭霄漢近處各洋龍聞警馳集場力施救城中文武各官亦均到場照料約焚炊許共燬去房屋十餘椽

漢皋火警

○漢口采訪友人云本月初二日天甫黎明忽聞遠近聲喧幾如鼎沸警鑼聒耳厥聲鏜鏜詢之途人始知寶慶碼頭某尾庵內有走水情事既而各鋪水龍紛紛往救各保甲局員亦後先戾止彈壓匪人閱二點鐘時始告熄事後臨場探訪計燬房屋二百餘椽由寶慶碼頭直達流通巷河滸一望皆化爲瓦礫被災者俱茅檐蔀屋窮苦小民值此天寒地凍之時忽罹此厄既謀身之無計復托足之難謀若輩何辜何彼蒼之肆虐若此耶噫

古越官場紀事

○紹興訪事友人來函云署會稽縣錢仲鑫大令自七月間蒞任後瀛眷早已偕來惟太夫人年逾七旬向在毘陵原籍茲於十月二十一日迎入署中雇定京徽菊部登臺演劇霓裳一曲藉申萊綵之歡養志承顏洵天倫樂事也○浙省科試向章督學使者先按臨甯紹兩郡以次及他府此次提督學政唐春卿大宗師行文紹興府屬飭於十一月初四日舉行縣試十二月初六日舉行府試不得稟請改其等因現府縣官已出示通衢童子軍又須摩厲以須一試奪標手段矣

神京珥筆

○京師訪事友人來函云十一月初十日冬至大祀 圜丘順天府所屬各州縣照例解送祭牛先期由順天府飭密雲懷柔等縣將應用黃牛十二頭乳牛二頭迅速採買限十一月二十九日以前解進 禮部掛號循例也○日前欽奉 上諭本年十一月初十日冬至圜丘大祀朕本應親詣行禮惟念祀典隆重應行禮節理宜恪恭將事現在朕躬服藥調理步履未能如常恐屆期勉強從事轉不足以昭誠敬著遣順承郡王訥勒赫恭代行禮該衙門知道欽此太常寺旋即循照典禮將各部院咨取陪祀司員數人均於初九日在壇內朝房住宿次日寅刻俱穿蟒袍補褂伺候陪祀○十一月初三日係刑部勾決之期先時由刑部堂官傳五城司坊各官著於十月二十九日飭差在順治門外菜市口搭蓋 聖旨棚監斬棚囚棚各一座囚車二十五輛青衣夫五十名一律預備齊全俾免臨時貽誤○十月十六日內務府收到廣東省所貢寮香盛以木桶由東華門舁往西苑門交內監舁入 南海進呈 御用聞此種寮香並非內地所產芬芳馥郁偶襲衣襟經久不散洵於龍涎雀腦而外別樹一幟者也

鶴樓寒月

○漢口訪事友人云鄂垣江面向駐砲艇多艘以防宵小竊發邇者漢陽鎮周鎮軍以時屆冬令尤貴嚴防深恐此項勇丁稽查不力特於上月某日命駕登舟沿江巡察前閱視水師操演以考勤惰而重巡防現已事畢言旋標下健兒恭迎如禮○自法人要求不遂由領事駕兵艦游弋長江一帶金陵防務嚴密異常鄂省當長江之上游形勢尤關緊要督憲張香帥老成碩畫布置周詳所有各要隘處均已撥專兵駐紮扼守長江天塹若金湯矣○鄂垣自強學堂自開辦以來費用浩繁苦難爲繼現聞大憲之意擬將堂中學生裁撤其半以資撙節然尙未見明文不知確否也

詳述上海縣學教諭宣廣文政績

○本邑學師宣琴山廣文偶感微疴遽悲化鶴滬壖人士咸深山頹木壞之悲邇由其喆嗣擇於本月二十日開喪二十一日扶櫬回籍本邑已紀於昨日報端竊按廣文籍隸錫山自幼天資穎異讀書目數行下弱冠補博士弟子員文名籍甚旋食廩餼光緒乙亥 恩科舉於鄉屢上春闈不第遂淡於進取以註冊教諭辦理浙江海運監兌差由前浙撫譚公奏保不論雙單月遇缺即選甲申三月選授是缺蒞任以來一以振士風敦文教維名節爲已任邑附生童汝福素喜滋事廣文屢戒不悛不得已以劣行詳准未幾易名中式挾嫌詐控幾淆黑白幸地方紳士奮力剖辯冤藉以雪回任後益兢兢自愛矢勤矢廉滬上距錫山不二百里錫金兩邑之賈於滬者約數萬人廣文與同鄉周舜卿司馬合議倡捐建造錫金公所規模式廓俾生者得所庇死者得所依歸其篤於梓誼如此他若興辦節孝釐頓書院凡有關風化之事均力任之今者仰望方殷典型遽渺遠近聞者非特悲滬城失一善教之明師亦爲錫邑少一任事之耆予俯仰之感寧有既耶所幸者丈夫子數人均能讀父書有聲庠序他日鳳毛濟美繼繼繩繩門祚之昌定可操券廣文有知或亦可含笑九原哉

稟請修橋

○本邑西南鄉漕河涇鎮有一石橋年久失修漸多損壞董事史國生等集議重修估計修費約需五百金本鎮各鋪戶籌集捐欵僅七十餘金不數甚巨爰擬就豬羊棉花豆麥捐項內酌撥若干爲聚沙成塔之舉刻下已有頭緒爰投縣署稟明擇日開工並請出示曉諭禁止阻撓王大令准之

添設電燈

○本邑南市自十六鋪迤南至公義馬頭馬路之上共設電燈三十盞工程局總辦朱森庭明府以是處地方遼闊向屬不數分佈擬再添大燈十八盞次第接至滬軍營前馬路爲止向章每晚十二點鐘後電燈一律息滅行人摸索於黑暗之中甚多不便現擬將向裝之三十盞逐漸排稀另做租界之式添設小燈三十盞於十二點鐘後續點俾可照耀通衢明如白晝昨日已有某西人包攬此項工程訂立合同想不日即興工製造矣

局員諭捕

○昨日南市馬路工程局總辦朱森庭明府傳各巡捕到局點名諭以邇屆冬防吃緊之際巡緝尤關緊要務宜通宵達旦實力梭巡一遇匪徒流氓立即拘獲送局稟請重懲此係整頓南廛除暴安良之首務爾等不得仍前玩愒並令捕頭王榮培嚴加稽察隨時稟覆捕頭諸諸應之率衆而退

公廨停訊

○昨日禮拜二係法界公廨訊案之期緣會訊之西官公出未回由法領事署中人備函咨照讞員朱森庭明府請將捕房各案再行停訊一期明府允之

英界晚堂瑣案

○妓女沈雅雲控鴇兒霸阻從良前晚署理讞員鄭瀚生大令升堂提訊沈妓供稱年十七歲原籍蘇州自幼隨父至申在陳家木橋開設舊貨店嗣因家道中落遂於前年至四馬路清和里徐金生妓院內爲倡風雨摧殘備嘗況味現有狎客王姓欲娶小[illegible]人爲室茲鴇霸阻將誤良緣是以情急來案叩求遝豁大令著暫交官媒看管俟其父來案再行訊奪○黃光奎同妻李氏控李吳氏欠銀圖賴由帮審委員劉穆廷二尹研詰黃供揚州人在紫陽觀爲彩妻子李氏與李吳氏同居法界菜市街某號房屋今春合股販賣鷺鷥毛被欠洋銀一百十八元屢索不還意圖乾沒三月間又被取去珍珠七粒至今不還即求追給黃李氏供與夫同李吳氏供鎮江人丈夫吳春圃在申販賣羊毛僑居法界同安里前與黃李氏在高郵商販鷺鷥毛繼因價昂未果並不欠銀亦無取過珍珠之事八月初三日丈夫患病小婦人隨侍至鎮江及至十月某日回滬所寄黃李氏處衣箱已被私自質去今反敢誣控即請訊追二尹見兩造供詞各執且黃控欠無憑著李吳氏覓保開釋

法界捕房紀事

○前日有某甲者至帶鈎橋南首春申同液臺品茶窺見司帳人開櫃取洋銀垂涎久之竟於晚間乘人不備掩入櫃內竊去洋銀七十餘元飛奔而去與同黨某乙瓜分旋至八仙橋左近經巡捕拘獲解入捕房押候解送公堂稟請讞員朱森庭明府訊究○偷兒某丙竊得十六鋪左近某姓家煙槍一枝持至租界中經巡捕拘獲連贓送入捕房翌日捕頭請得事在南市令送請馬路工程局朱森庭府訊究

人面獸心

聞之辜恩反噬庭戶生狠附勢趨炎私門去拘不料於今日適之緬思先始貧繼硯亭晚年生子培甫現在瑞記洋行生理頗知自愛雖未生育甫前曾領陸姓子爲義子即今似亭是也狠子野心其圖賺蒙控等情早登新報但前言僧略稍留體面豈似亭不知悔過復敢亂道聲明搖惑衆聽今幷前書其事俾衆咸知查所指踏唐家街黃陸兩姓之田原係七畝五分六厘二毛於咸豐九年絕賣與謝高兩姓高一謝二其股分單上手契至今璧纍同治六年謝將二股田五畝零夬其戚張勉齋姜竹君謝雲衢挽同陸族聚功公等絕賣與留雲公二雲公當立謝覺原堂硯記絕契分書兩紙迨同治八年即由硯亭作中勸高姓將一股田二畝五分零併讓陸處當立高敦德堂絕契亦分兩紙早經過戶納稅承糧事硯在謝高陸前人之手其時三姓幼輩年未十歲俱不得知何妄云原抵八畝而指五畝零爲揑造假契契可假印信亦可假耶吁吾知之矣似亭本係硯亭假子以假子對假父熱假父所立契爲假契契尾爲假契尾縣印亦假藩印亦假推而高姓亦變假契樹堂認爲假見是一假而無不假令人間之大發一噱如謂契不對地則硯亭別無交易請問此五畝零落將在何處果係抵押則光緒初年陸姓於該地建屋鑿池硯亭原中俱在何不阻止即十六年後硯亭委化原中亦散然家姑猶在也培甫在也原中子孫在也高姓子孫亦在也何皆無異語獨煩素不相識之樹堂和勸既稱屢勸不允何不早控琴堂而不先不後發作於　黃王兩憲交飭時哉所云陸姓情虛抗不到案一節陸非情虛畏罪不到案也實畏其聲氣廣通恐中奸計耳且樹堂究係何人識云郎小山與陸有隙其指唆似亭亦未可知所幸　邑尊高明以三十年舊遊散地下車出示首絕貧緣幷承德領事盛情直將紅契送縣查驗　邑尊驗明直覆德領事不經門稿之手仰見秦鏡高懸無偏無倚而其東翁亦係公正紳士已將情由細訴蒙其嘉許申斥似亭乃似亭告白指天立誓竟欲以欺人欺天妄人妄想一至於斯且自硯亭故後似亭挪移借貸亦已累百盈千剝筆具在今已變而定必控追似亭隱之得毋叉謂之揑造假據乎總之是是非非終必水落石出吁請看告白之眞筆據請看後日之假似亭

陸道生淨壹衡夫杏生同白　乙又三六

存心濟世　經售華興公司創製補身延壽燕窩糖精　大盒四元　小盒二元　童叟無欺

寰慶方富春參號藥局經售上海南京路華興公司燕窩糖精批發

官禮尤宜　本主人世居桐城好善樂施僑寓皖垣見每有疾苦纏之眞藥致斃者甚多心焉憫之特備巨資開設方富春藥局參號自運參茸燕桂道地各品精製飲片丸散膏丹凡別家未有者一概全備不圖厚利以示方便衆掛

上海南洋華興燕窩公司燕窩糖精每月包運千匣門懸金字招牌上海英美租界會審分府告示爲記安慶專歸本號一家零躉批發別人毋得發售遠近函購謹防假冒是要　安慶四牌樓方富春謹白　乙二八

人參大補靈芝野參鹿茸海狗腎扶陽種子衍慶

種子仙丹○靈驗非凡○鋪設上海二馬路中市西鼎新里石庫門內交易○諸君不信一試便知虛言欺人非我惟天

本草云海狗腎一物名曰膃肭臍其性大爲扶陽補腎養精堅固一切諸虛百損五勞七傷夢遺滑精腰酸背軟四肢疼痛之力服則立驗本齋獨秘良方用眞正吉林老山人參關東鹿茸海狗腎並各種滋補貴品上藥君臣佐使相配製成惟藥性和平不燥不熱崙治男子陽痿不舉四時可服舉而不固既舉未久或精薄如水精冷如冰或未交精泄泄而不射雖年輕損傷體弱之人服之轉弱爲強白鬚若翁服久陽足宛如幼年時也任意歡樂之事久戰久勝屢試屢效立能扶陽種子功效神速常服補命門益丹田開胃煖脾壯筋活絡培元固本養精固髓黑髮返老還童卻病延年參子多壽此丸扶陽種子固十分靈驗敢稱第一絕非是誇日矣每料雙料念兩批六元每兩雙料二元單料減半○另有始創秘製參茸海狗腎壯陽補身種子衍慶每大瓶四元中瓶二元功效同上此膏如購十瓶照市九扣○壯陽煖腎種子膏每張一元○扶陽第一海狗腎每條洋六元○貴客信資自理近有假冒甚多購者愼之　乙巳三八

包愈花柳毒門永不再發

廣東宏仁堂眞正第一家始創珠珀犀黃八寶化毒丹此丹專治毒門藥到病除誠絕世聖藥丸內如無眞犀牛黃及各種貴品合成者絕子滅宗

本堂始創眞正犀黃八寶化毒丹製煉之精功效之速用藥之眞爲別家所萬不能及專治男婦楊梅結毒疔瘡橫痃五淋白濁下疳破皮陰戶爛療癧惡核一切毒門輕者四日重者十日無論初起久染均可痊愈永不再發如從前誤服升藥求其速效以致毒入骨髓逢春又發甚至染妻絕嗣潰爛不堪遠將此丹服下能將筋絡骨髓之餘毒一掃而空最奇者愈後非但永不再發且身體強健尚可生男育女保無後患屢試屢驗百發百中凡失足花柳染毒但服此丹藥到包能病除眞毒門之第一仙丹也如用雙料則藥力大而取效更速大瓶四元小瓶二元雙料加倍另有珠黃百寶生肌拔毒下疳散此散重用珍珠牛黃並各種貴品專治男女下疳腐爛陰戶肛門上下一切危險毒門諸醫束手百藥無功陽物爛成筋或去半者速將此散搽上立刻拔毒生肌收口止痛輕者三日重者七日仍復原形惟內服本堂犀黃八寶化毒丹可保永遠不發眞仙丹也每瓶雙料二元單一元鋪分上海三馬路西胡家宅富春里內宏仁堂啓　乙巳三八

眞烏鷄白鳳丸

存濟堂藥局天下馳名開設法馬路東永興里口各埠並無分店餘者假冒　貨眞價實假冒甚多購者留神

天下凡事當先盡人事然後可以待之於命若人事不盡歸咎於命不亦愚乎夫婦人無有不育之理其所以不育者大都身體虛弱難於受孕或經水不調或赤白帶下種種病症未除安望其受孕之理必須平時補救自然一索而得白鳳丸爲婦人調經種子之要藥治赤白帶效驗如神其方則一其製法竟有大相逕庭者如製不得法即不效用藥如用兵假如兵雖壯而不訓練不得謂之精煉藥之道亦然我輩以藥問世首重製煉認眞選藥方白鳳丸中以烏骨鷄爲君如皮烏骨不烏之鷄不能用也本堂悉切濟人不惜工本總期功效出衆藥到病除詳騐無愧茲竟得徧骨皆烏綠耳反毛白鳳鷄若干只於天醫黃道吉日精製丸藥若干料以問世願天下之歸者咸登多子堂焉定價每洋一元丸藥五粒不折不扣至如何服法另傍單如婦人身子虛弱者服此丸十元即可懷孕奏厥功甚偉幸勿輕視之本號精製各藥因貨眞效速爲別家所不能及因此業已馳名然生意一盛嫉忌者有之假冒者有之敢於壬辰年稟蒙○前任上海縣正堂袁給示嚴禁假冒在案此風稍息無如人心不古不免日久玩生不得不另立新章以絕其弊以後凡承遠方賜顧無論託局託友寄帶本堂十日一登清單於報俾可接洽不致隔膜也彼此幸甚　乙巳三八

包醫內外痔瘡立奏奇功

廣東陳恒德堂始創熊膽珍珠人參蘆薈飛龍化痔丸此丸獨重用熊膽珍珠人參蘆薈專治一切惡痔瘻之立刻消患無形不靈還洋

凡患痔瘡之症雖風濕燥熱四氣受傷所致實肝脾腎三經虛損而成日久則生管成漏破孔穿腸膿血淋漓痛癢難堪本堂志在濟人不惜重資修合家藏秘方以眞正熊膽珍珠人參蘆薈爲主佐以舒肝健脾補腎行氣固本培元等妙品專治一切內外惡痔服之立刻定痛消管生肌硬塊自軟根除蒂落再服一盒永不復發最奇者愈後非但永不再發且壹身強體健飯量加增屢試屢驗凡醫藥不能見效但服此丸藥到包能病除化痔除根之仙丹也如重者當服正號其功更捷每盒正號二元副號一元○假冒甚多購者須認明○外埠函購信力自給○分設上海英大馬路萬康醫園對門德仁里內石庫門廣東陳恒德堂謹識　乙巳三八

華英公司燕窩參貝膏補肺止咳神效天下無雙

養身第一法○寄售上海新聞報館帳房○棋盤街老協記票行○大馬路拋球場萬有利票行○南市前鹹瓜街同慶堂發兌

本公司精製燕窩參貝牛奶膏專補人之氣血大和脾胃立治咳嗽消痰潤肺平肝之聖藥也今製此膏潤肺以燕窩爲君補氣人參並用川貝母善能化痰和脾胃非牛奶不可配合君臣佐使服之者百病皆治世有五勞七傷諸虛百損陰火上沖頭暈目眩面黃肌瘦等症不論老幼男女皆可服此功難盡述○大罐一元小罐五角○本公司精製燕窩戒烟糖精善治遠年積癮包能盡除斷根此糖精功效力大應驗無匹老小皆能服治服之週身爽快亦攻亦補而且能壯陽固精種子諸公早請購試便知本公司之妙法善治天下無雙大盒價一元小盒價五角批發另議一打起碼無不格外從廉如蒙　賜顧者須認明本公司飛鷹五老圖爲記切切留神不誤○上海在三馬路福康里口大街大義記藥房經理○杭州梅花碑協濟票行寄售○平湖華英藥房發兌　乙巳三八

聲明圖吞

啓者先父復亭公於同治初年絕買黃楊兩姓田產八畝坐落二十五保頭圖小地名新唐家街是年冬因有急需向陸姓抵押銀四百兩屢央樹堂家兄向陸姓取贖原產詎料陸道生等竟敢覇產措贖不得已今秋具禀升前憲黃蒙批飭提集訊在案詎料道生等抗不到案竟致通同地保揑造假契原抵八畝而彼等竟以五畝有零之契揑稱即是此產蒙混虛誣並妄登報紙糊話亂訊希圖搪塞一味恃強道生等心懷叵測勢屢壹長即此揑產覇贖已可槪見其生平所作所爲也如其實有所據何以屢傳不到顯係揑造假契情虛畏罪之明證無疑誠恐一經到官邑尊秦鏡高懸虛實立辨將來水落石出恐道生等無顏以見江東父老矣余心實不甘謹陳梗槪倘若情虛願受天譴

謝似亭啓

乙二一八

九龍成 新西號

華昌典當滿衣減價出售

本典開設上海新閘馬路中所滿上等粗細皮貨棉夾單衣男女時樣各種衣服盡行全備邇因市面減色悉照當本㝡售每兩碼洋七角劃一不二緣僻居滬北恐未週知故所定之價格外克己庶不負諸君之遠來惠顧也此佈

乙三二一八

鎮江美國泰昌洋行經理已立安保險房屋貨物傢俱公司

專辦紡織機器 經理機器之行

啓者本行開設上海四川路第四號門牌專辦洋鎔滊車自來火車火滊車轉輪鐵條輪盤皮帶等物又專辦車上所用各種器物凡製造五金木質石質所用之品出售又專辦紡織機器造紙機器造蔴機器造糖機器舂米磨麥機器製油機器造冰機器造荷蘭水機器印書機器開礦所用大小各種機器查礦機器礦內所有抽水機器礦中起物機器用鐵繩拉坐人裝貨各車之機器又專辦水力滊力電力人力起重物之機器及代人承辦造鐵路所用各種機器及火車船隖各工程物料如有人欲知一切者請即函問可也此布

甲一-二-一 甲八七〇一

公平洋行保險

啓者本行保險向例多年信實而行今告者現下加保號棧生財貨物保價格外公道留欲保者祈請至本行面議可也特此佈告

甲一〇三六

癸卯夏 新書告成

自強軍西法類編

四明洪仲卿觀察歎和總辦自強軍洋操營務處訓練有方卓著成效三載以來深得西法要領爰自天府精成自強軍西法類編一書延桐城洪君思波山陰薛君振東分任編繪務求精核類分爲六曰兵法曰軍器曰軍樂曰工程曰測繪曰數學兵法分八卷一全軍操法口令二步操口令圖解三操槍口令圖解四啗綱問答五馬隊操矛口令圖解六砲隊常操口令解七步隊演陣新模八馬砲隊陣圖此外軍器五卷軍樂一卷工程二卷測繪一卷算學一卷都凡十八卷考訂精詳繪圖明確於洋操闡發無遺誠可爲練兵及武科變通者程式外附自強軍創制公言二卷現已石印成書大字精本分裝二十冊四函每部價洋七元凡欲先覩爲快者請速向購可也

上洋四馬路古香閣鐵馬路錢業會館後順成書局代售

乙一三六八

中西算學叢書初編

石印各省西學課藝匯海

是書係浙東求敬齋主人搜羅古今名人著作凡有傳鈔秘本莫不購覓聚書繁富擇其最要者或向所罕見之書或無單行刻本或家藏秘本如坊間已有石印行世者概不闌入較諸精於算學名人譬校繪圖今先告成四十七種彙爲一編名曰中西算學叢書初刻付鴻寶石印每部四函裝訂四十本定價實洋六員○各省西學課藝匯海彙輯各省書院時務課藝以及歲科試草有關新政實學者分門別類彙輯成書每部一元二角○中外地輿圖說集成實洋八元○萬國輿地全圖實洋六角寄售湖南湖北漢口鴻寶齋廣東福建綠文閣上海三洋涇橋緯文閣代售

乙二〇三八

興陽種子參茸補腎衛生酒

第一家始創獨步參茸海狗腎扶陽種子丸癲狂至寶丹避瘟驅名可慎剷姓影射冒號前禀准英公堂示禁辦在案賜顧認明不誤

本堂得傳家驗秘方選人參鹿茸海狗腎等珍貴純陽之品藥性溫和不燥功效神速專治男子命門火衰精冷陽痿精寒陰弱臨事不舉不能久堅或未交精泄夢遺白濁諸虛百損五勞七傷四肢酸痛精神疲倦等症服則立愈當可以身强體壯任意房事百戰百勝雖白髮老翁無異少年男女同服求子得子而乃一點先天之真靈必能一索而得男實爲百發百中屢服屢驗求子仙丹壯陽妙品倘試酒之神速即非愚陽之人一經服此三錢立刻陽物雄壯堅如鐵石可知真正鹿茸海狗腎之功興陽神速如酒之一勁善助元陽行血脈能調十二經絡骨髓無微不至引藥歸經常服補命門養精血强筋骨健脾胃烏鬚黑髮轉老還童多子多壽却病延年功效無窮小瓶價洋二元大瓶四元如購十瓶照市九扣外用套盒可免打碎之惧○參茸海狗腎扶陽種子丸每兩一元發料加倍功同藥酒○大山人參再造丸參茸衛生丸每粒一元參茸烏鷄白鳳丸一元二兩○海狗腎批發歸分上洋天后宮東首粵省保壽堂啓

乙二〇三八

冲藥奇功

泰西末士括打方創秘製戒烟新法普濟水每瓶一元二元三元戒烟玉液每瓶二元三元四元實價無扣

戒烟水功用服法已另有告白詳載惟此水尚有許多奇妙令人不可思議斷非他種戒烟所及茲特撮要錄左○一多年老癮諸藥試盡屢戒不脫者服此數日即覺心癮漸淡半月便可除餘○一因痰上癮一戒即發病者服此非但斷癮兼能愈病○一因吸烟過多精神疲倦日夜思睡懶於行動者服此即能壯筋健骨精神倍增○一吸烟既久陽痿精衰夢遺滑數者服此最能壯陽固精房事不倦○一吸烟人飲食無味大便艱難或成烟漏者服此能使臟腑調和開胃進食大便如常人一樣○一因吸烟而咳嗽者服此立能化痰止咳順氣止喘○一因吐血而吸烟者服此包能斷癮保不吐血○一吸烟人面黃肌瘦容貌可憎服此能使面貌光潔全無烟色○一性喜吸烟不欲戒脫而又嫌其受累者服此依舊可以吸烟如遇要事偶然停吸亦不覺癮○一戒烟之時最忌吸烟惟服此水乃俟過癮之後方服隨吸隨戒故能斷癮不覺○燕窩玉液亦另有告白今更撮其種種之效以見非他種補藥所能彷彿萬一○一老年火衰飲食不化步履艱難服此能開胃健脾行及奔馬○一少年傷於酒色致吐血咳嗽肺癆痰紅服此能潤肺止血咳嗽立愈○一婦女服此調經止帶受孕安胎○一童子虛癆不能受補服此最宜○一瘦弱之人服此一月必然肥壯○○一諸虛百損服藥生厭者服此見色味俱佳自然歡喜

售處在虹口崑山路廿號洋房即中西書院內外埠函購書明括打藥房收入不悞

乙二六三八

英商華昌火險公司

本行經理英國華記火險公司自西歷一千八百五十五年即華歷咸豐六年分設在申備足資本計共英金四百八十九萬三千磅合銀三千九百十四萬四千兩正於今四十餘年承保中西岸上火險如紡織廠 繅絲廠 棉花棧 絲棧 茶棧 各式房屋 一應行號 官商住宅 華式棧房均可保該費格外克己如有不測即刻賠償凡蒙賜顧請至華昌本行帳房面議可也此白

乙一四八八

上海鐵馬路大德生藥局始創第一家發兌

自製天醫西半夏餅

之眞之帮力自給

此餅專治男婦咳嗽痰多氣促不仁寒熱積痰咳痰帶血寒痰嘔噁肝厥痰厥冷哮痰飲胃氣刺痛風寒濕脾三陰瘧疾驚風痰喘產後怯咳年老夜咳陰虛陽斷等症服之無不效驗如神每錢洋四角惟本局誠心濟世非圖利也苟製煉不精失之毫厘謬以千里不特去其一切痰宗抑且加劇近有無恥之徒影戤射利壞本局聲名猶淺而叢病主之禍實甚故特表而出之藝致客賜顧認明和合爲記庶不有悞 主人謹識

乙TL78

耳聾須知

僕年來五旬兩耳重聽已歷十餘載求醫服藥毫不見效且耳內常鳴作響心殊焦灼每謁見大憲諸多不便今幸友人指示上海英大馬路萬康醫園對門德仁里內廣東陳恆德堂精製耳聾奇藥靈驗無比僕聞其言將信將疑親至該堂先購耳丸一元服之覺有略效著人再購六元服之三十餘日果得全愈功德欽佩乞登報伸謝 寓上海道署南首江蘇候補同知杜承恩白

乙1878

京都天寶齋秘製痴癲第一奇藥

文痴 武癲 發狂 作呆

此丹專治男女文武癲狂及羊癲猪癲或錯心作呆服則立愈方用安神通竅補心化痰順氣辟邪降火利濕解悶平肝鎮魂寧魄之品大凡染痴癲一症皆因痰迷心竅憂鬱驚恐痰滯胸膈糊塗不醒或事結於心或功名未成或見色而痴或爲財而癲致柒失魂落魄之症則自言自語大呼小叫弄文作武嘻笑怒駡染此之症受累無窮本齋覓得海外奇方何忍秘藏心存濟世非圖漁利行世有年俱稱靈驗治愈者指不勝數無論遠年新起丹到其效立見愈後永不復發誠治痴之至寶也初染五丸包愈久患拾丸除根丸料每丸一元單料減半函購當班回件認明鋪分上海二馬路中市西鼎新里口石庫門內交易

乙1878

羅豐銀行告白

啓者本行收足資本洋一千萬元公積洋九百萬元另議定備用股本洋一千萬元總行開設在香港分行在倫敦廈門暹羅包帶維亞孟買加拉吉打古隆北福州荷蘭漢口神戶長崎蘇陸伊羅禮容呂宋紐約橫郷冷宮西貢舊金山新加坡蘇拉巴歴天津北京橫濱其上海行與各商往來暫存本行之銀每日結帳者其息長年二厘存至二十萬兩爲止存一年者其息照長年五厘算存六個月者其息照長年四厘算存三個月者其息照長年三厘算代付本埠匯票並辦理銀行一切應辦事宜匯票可以匯至倫敦及歐洲印度新金山美國中國東洋等處大通商碼頭特此佈聞

光緒三十四年七月初十日

甲150

丹桂茶園

十一月初九日演

淸赶斷打懷獨虎鶯烏　描金鳳
河三太龍渡　捉拿　龍掃投借醉
橋關后袍關羅四虎院雲井貸歸

夜演

白割代馬雙申商頰演文武新戲
良　跡湖第二本湘軍平逆傳
關髮首金船全新旗帳眞刀眞鎗

詠仙茶園

十一月初九夜演

戰黃代打　新排文武全本新戲
樊金過櫻忠忠忠奸奸奸報報報
城台關桃　本班文武名角合演

天仙茶園

十一月初九日演

戰乾　六大紅　烏五會一
馬坤　　　鸞金山寺盆
超帶部審禧　計臺兄蘭枝

夜演

伐九大百十　問接演十本
齊更補草保草橋關　病鐵公鷄
國天缸山官

慶樂茶園

十一月初九夜演

光胭雙貴醉　鐵　雙寄青下雙奇
武脂帶　　　龍　　　　　怕景
興虎箭妃酒山　園子雲書妻園

慶樂茶園

特請湖北眞正頭等花旦

彩雲仙

初九夜演貴妃醉酒、

禮拜三拍賣

今日十一點鐘在本行拍賣上等金鋼鑽戒子並金胸插鋼鑽等物不計此佈 啓意師摩行啓

丙

禮拜三拍賣

准於今日二點半鐘在本行拍賣各種機器油百餘聽又五桶中外木器大小長盆大菜盆各色頁貨牛奶毛巾擺鐘另樣什物不計此佈 倍發行啓

禮拜三拍賣

准十點半鐘

本行於初九日拍賣鷄牌八馬色羽毛元青虎牌鷄牌羽綾大紅馬頭雙鳳單鳳嘰紅藍雜色單鳳呢七磅紅蓮花八磅四黑蓮花紅蓮花紅獅紅蟹藍蟹紅鐘僧帽紅六美紅五福藍鹿藍八藍EWO藍雙瓶COO刀藍雙瓶原布十磅黑瓶紅七子紅六美紅五福綠羊羊牌僧帽鷄心人兎八麒麟藍蟹藍EWO藍瓶DDD市布彩鳳BI OM DN EO漂藍一等金一等漂布七磅綠羊藍羊紅瓶鷄心僧帽八磅鷄心洋標十二磅八面鳥鹿牌八麒麟藍鐘藍蓮花五獅象中國八八炮鎗藍花盆AAA八鶴GG細布十四磅牛頭粗布藍獅蝠鹿粗斜八磅虎松細斜另有小破藍單鳳呢等貨此佈 怡和洋行告白

丙

禮拜四拍賣

啓者禮拜四即本月初十日十點半鐘拍賣照船路燈九老圖羽毛輪船牌九老圖羽綾五子圖荷花狀元彩十八士彩二喬彩九獅路路通劉軍羽綢十二磅十一九老十一磅彩三元十磅十二彩荷花十八子彩八槍十磅彩八士圖紅四美紅三元紅人槍藍牛紅萬壽圖市布八磅四十八子五子登科天姬圖紅萬壽紅三元烏金三元藍彩八槍藍船藍三元藍四美藍八槍洋房雙八綠九獅七磅藍四美藍三元藍八槍採蓮圖原布八磅彩三元七磅紅三元紅彩人槍藍三元挺市彈標八磅雙松鼠細斜紋十五斜老八頭十二磅荷花吉慶圖人槍九獅綿布狀元荷花三多劉軍圖彩四美紅五星紅金星七十二線紅雙路燈紅二美白金三元六十四線烏金三元藍雙路燈藍洋房光毛市漂布等貨特此佈聞 元芳行啓

丙

張秉衡先生

世傳專治痔瘡名著海內而遠人及婦女就診頗難今將秘製靈藥減價濟世每料二元辨症治法悉詳仿單號在金陵信府河寄售上海三馬路逢源里對面雲路山房

秘製 眞方

乙

禮拜四拍賣

准於十日十點半鐘在本行拍賣寶金鋼鑽戒指耳圈手鐲金錶金表切金銀首飾零星什物不計此佈 瑞和洋行啓

丹桂茶園

新新軒連檯二十四本新戲 第六本

湘軍平逆傳

塔軍門歸天顯聖

中火攻曾欽差染疾　辦死命塔軍門內傷
陳玉成兵敗走九江　胡林翼徵調求援救
守望相助活埋長毛　知遇感恩親嘗湯藥
湖口先爭水師敗績　齊城力戰陸軍退能
四眼狗激怒氣軍門　再倫營神靈護主帥
將星沉曾帥失長城　顯神威塔公助陰陣

現已排齊吉日接演

乙

匯票掛失

申茂德源莊支申厚餘莊本月初九期第四伯廿二號計元一千兩此票途中被劫已向該莊說明作爲廢紙各寶號切勿收用特此聲明 鄭祝記白

乙

失票聲明

今遺失萃豐第二百廿號十一月十七期票計九八元一百六十兩因在途遺失已向前途說明作爲廢紙各寶莊號切勿收用特此佈白 新聲船莊告白

乙

遺失派司

於十一月五號亞龍船進口斜紋呢失去351.60派司六箱廿六疋向海關說明作廢各號切勿收用 泰來洋行白

乙

CHAMBERLAIN'S MEDICINES

曾伯廉各藥料

曾伯廉所製止痛油治痛風爲第一妙藥痛腰之立愈盡後仍前敷治定可永遠除根此外如肋骨痛腰骨痛刀割火灼燙瘡皆可用此藥治之

丁

曾伯廉所製痧藥能治大小腸各病用過之人盡皆稱妙莫能一服即愈也如人發痧立即服下無不告痊

曾伯廉所製咳嗽藥天下無雙如人受寒咳嗽服此最妙因能通肺中之氣使痰易出也小孩亦可服蓋緣內無毒性物之故

分寄各藥房出售每小瓶洋五角大瓶洋一元

上海新發隆洋行總經理

治咳嗽痰病萬國九洲第一方

麥司醫生精製百補幼猪白肺汁

百補猪肺汁

此汁用幼猪重約二十磅取肺色白者眞設法提汁化學製成服之能治遠年近時一切咳嗽痰飲痰紅吐血氣急哮喘咽痛聲嘶面黃肌瘦毛焦髮落皮膚不潤行步艱難腰痠足軟四肢乏力頭暈目眩耳聾口燥舌瘡五癆七傷諸虛百損男子病後失補婦人產後血虛老年氣血兩虧小兒先天不足一切陽虛陰虧耗傷眞陰百藥無效者即將此汁服後開水送藥匙一日三次功效立見其應如響每箱十二瓶大箱售洋廿二元小箱售洋拾二元另售大瓶二元小瓶一元〇發售處英大馬路中高陽里口興昌永綢莊〇棋盤街同芳居北老協記票號抛球場萬有利票號〇寗波日新街興號綢莊利人藥房啓 乙

上海中西大藥房

照相干片藥水格外減價

本藥房專運英國名廠製造各種照相器具藥水紙料發售數年以來遐承海內照相家爭先賜顧咸稱價廉物美銷場既廣貨益新鮮茲又新到大小各式鏡子鏡箱不但輕巧靈便利於舟車携帶並且鏡光迅速無論飛禽馳馬可以一攝而盡至於人物山水更能隱微畢現毫髮無差所用藥料俱係洋字牌子猶恐不能明曉本藥房譯出華文並製成沖片藥水亦載明用法簡而易知倘不諳照相者覽之亦能一目瞭然也所有大小艙牌干片快片月到一次新鮮無比雙料蛋紙堅細異常放大紙厚紙放大鏡磁片牙片金粉銀粉巴留磁盤玻璃量杯軋光機器着色顏料舉凡照相所需一應俱全 仕商賜顧請認明四馬路轉角大洋房內交易庶不致誤

新到上等香煙

啓者本公司選製孔雀牌香煙久荷賞鑒刻間新到上等八哥牌香煙其味清和食之可能解渴褒暑之氣避一切污邪倘蒙賜顧批發拆均可請移玉趾至洞涇路村北公司帳房 乙

日本郵船會社

啓者本公司薩摩丸准於本月十二日即禮拜六上午八點鐘開往長崎神戶橫濱等埠小包收到禮拜五午刻客票賣到禮拜五下午五點鐘止倘蒙各寶號欲裝貨搭輪者務新早臨爲幸 郵船株式會社

日本郵船會社

啓者本公司河丸准於十一月十二日即禮拜六早八點鐘放往神戶倘蒙各寶號如欲裝貨水腳格外克已新請至本公司帳房面議可也 郵船株式會社

寶順洋行保險

本行設中最先辦理火險歷有年數敝公司在外洋有年資本巨賠款迅速恐未週知爰特登報無論行號棧房財產家私一例可保價極克己倘荷見顧請至二馬路外灘本行帳房面議此佈 甲

大阪商輪公司

啓者本公司天川丸輪船准於十一月初十晚即禮拜四開往長江走水極快均係買辦司事等應酬一切華人茶飯無不週到倘蒙各寶號欲裝貨搭輪者請至本號房面議是荷 郵船株式會社

電報

第三國第十七會電報永祥禧利寶和全益黃信聚利益昌厚昌英合兩和昌泰酒隆收第十九會十月廿三止截此達虹口新興里口和合明記啓

新章增彩

代理澳門彩票和公司彩票批發全張六角道分條六角函購郵奉頭名一萬八千元起碼每張元得彩廿五元此佈 廣揚興號

盤店聲明

棋盤街中同昌利廣貨號今盤與太昌祥記執業前往來銀錢票據均歸前主理楚與太昌主理概不干涉恐未週知特此聲明 太昌祥白 乙

運選大德通燕窩公司

批發補腎聚精牛髓粉

西醫發明化學新法 贊君參茸補益人身靈藥 批發

此精全用燕窩以機器去毛疵以化學提精華調味精製糖片不論男女有病無病盡人可服老年補神中年補虛損幼孩肥身子能除痘瘄症更有肺症痰血咳嗽不暢哮喘氣急夢遺滑精陰虧陽痿癆瘵損症服之皆堪奏效及病後疲弱久不復元或瘰癧延瘡不收口服後即能痊癒誠補物之新法養身之極品大盒四元中盒二元〇補腎聚精牛髓粉每罐一元每打十元〇售處在上海二馬路西鼎新里庫門內便是 乙

專治疝氣

余素患疝氣之症十八年矣時發時痊痛萬分囊腫如瓜各埠疝氣藥嘗盡罔效今幸閱日報得悉上海英大馬路萬康醬園對門德仁里內廣東陳德堂疝氣膏丸十分神效函託總堂捐友代購該堂疝氣膏藥二張又疝氣丸藥二盒共計費洋四元內服外貼果然藥到病除至今二年有餘從未發過感其藥如神登報揚之 乙 松江東門大街協昌布號啓

失單

光緒十五年買得仁濟和股單一套計三股第二百一萬七千二百七十號至七十八號其摺已被途切業向該公司說明前摺准作廢紙特此聲告各寶號幸勿收買切要 李德興啓

出售脚踏車

今有新到脚踏車數部器具完備走勢靈捷男女合用其價格外公道貨係英國名廠製造與別家不同倘合意者新請至四馬路六號本行面議可也 長利洋行特白 甲

茂生經理火險

啓者本行經理皇后及倫敦火險公司格西火險保客代客保火險事務其費格外公道如有不測迅速賠償不必函問外國總局此布 華正月十一日 三馬路茂生行啓 甲

棧房召租

本行有棧房一所寬大高敞在四馬路平和洋行隔壁現擬出租如有欲租者請至本行帳房面議可也 告白 甲

大隆燕窩公司創製補身妙品

麥精燕窩糖汁品美性和功力極大取上品官燕以機器去其毛疵以化學法煉成精華清潔純粹不啻玉液瓊漿能清肺化痰補腎水滋精髓不論男女盡人可吃凡痰紅咳嗽鬱風痘症耳聾陽痿面黃肌瘦一切諸虛百損五勞七傷等症極效久服延年却病功難盡述大瓶四元中瓶二元每晨沖服三錢一月後身體强健百病不生矣燕窩糖精條色白芬香功效價同分設上海三馬路西首慶安里廿一號門牌便是近多假冒函購書明牌號地址庶免誤購別家僞燕 乙

連中大彩○快得頭彩○批發公道

天成票行

華來賜票十一月十七全張四元對開二元四開一元八開六角分條三角 澳票十一月廿四開彩全張六元分條六角棋盤街同芳對面 甲

畫片批發

本號今出新式全武京戲五彩描金畫片與前不同格外精巧現下新出各種名目載明仿單便知賜顧者信至上洋法界打狗橋○近有不肖之徒將本號原樣翻板假冒混售男盜女娼 乙

華來賜票十七開彩○澳門大票廿四開彩

同得利

澳門票信著中外匯來消路愈廣票不敷售爰議加增彩額現售英正月票額一萬四千張頭票一萬八千元全張六元分條六角代理華來賜票四元二元一元又六角三角批發克已紅票立兑函購指上海棋盤街 乙

天仙茶園

請看初八夜接演第九本新戲

鐵公雞

譯紹光會會四眼狗各營官丹陽祭向公施尖其愛賭作斷路幼尼姑錯疑化緣僧呆大兒父面擲是非施劉氏救尼反自縊六合縣審案問報施僞天王反間差小張國樑得勝受軍責溫知縣殺賊自盡忠張玉良復奪六合縣關夫子顯聖退賊兵

初九夜接演第十本

雷公八義聚團練勇張玉良安民征軍賊施尖其僞親帥陣亡還俗尼刺賊報夫仇和欽差圍兵營官張總統激破御花台僞天王飲鴆太平宴張清兵攻打金陵城架雲梯官兵搶頭功用噴筒髮逆失營盤張國樑得勝困南京洪逆信天說鬼話 乙

招請洋布色老夫

茲本行欲請洋布色老夫一位要熟悉客帮能攪定水貨者薪俸從豐倘堪充此職即問申報館帳房轉達可也 甲

膠州公司

麥推面准於十一月二十日開往膠州各寶號欲裝貨搭客者新請至本帳房面議此佈 美最時具 甲

退股聲明

英界東興印字館倫玉泉名下占半股玉泉已故茲其妻鍾氏及其子達有欲另圖別業挽中訂實價洋頂與李總甫爲業即日交易嗣後此後生意盈虧及店中生財貨物存欠帳目歸李姓管理與倫家無涉特此佈達 乙

新到雲南火腿

本號今有正雲南宣威火腿寄上洋四馬路售價接元堂啓

老牌牛肉汁批發公道

本堂新運到老牌牛肉汁補益人身久爲海內外所共悉今特減價一月每瓶一元半如購一打計六瓶五元口京都五福街同德堂 乙

大隆燕窩糖汁果然見效

僕縱情色慾體漸虧損近患咳血之症飲食不進日前購英界三馬路慶安里大隆參燕號燕窩清補糖汁四瓶依法沖服不及十日飯量倍進咳血均止迄今神清氣爽容貌光昌足見貨眞效速絕非別家能及其萬一也謹鑒之英大馬路高陽里張文賓謝 乙

老協記

華來賜四元二元一元又三角

英正月份澳門票批發
頭彩一萬八千元起碼

財

小彩中廿五元全張
六元半張三元條頭六
角棋盤街北
乙一一八二

中西大藥房

新到牛痘漿

春冬之時瞬行天花惟種牛痘百無一失誠保赤之無上上品頃本藥房從外洋運到新鮮無匹所來不多請速購取價仍照舊此啓
乙二七四五

重鄭關防

本號開設上海英租界二洋涇橋歷有年所只住各處莊客並未廣鉗客雜色人等倘有假冒廣在本號在外錯買貨物倘有遺失與本號無涉特此預白湘南新德記謹佈
乙二九六一

十一月初八日錢銀洋並匯票行情列左

新匯劃收市	七錢三分八五
銀拆	一錢
龍洋 找頭	七錢二分五
錢戮頭	八百五十文
市錢	一百廿二千文
卡錢	一百廿一千文
衣牌	九百三十文
足赤	三百六十一兩
遠期標金	
現貨標金	三百五十六兩

第一確驗龍涎戒烟丸

夫海內戒烟方藥林立欲求靈方實難其選或暫止癮終不能斷脫癮或素無病戒則反生他病戒之不脫服之無益其患更深焉本館精考此患搜求醫方不用烟膏烟灰積烟之困秘選良方良藥以除烟之害若服此丹不即思吸烟無庸戒口自然癮除不寒不燥無苦無難匪覺身體壯健開胃精神戒絕後永無弊病倘不見價斯試小瓶所費有限便知靈效確非誇言欺世也大瓶半元小瓶洋二角半 廣東鹿芝館分設上海老巡捕房對門
乙八八五三

開處光陰出售

此書爲江西彭配堂先生筆記其於國家掌故先正軼 古人論道談藝之說靡不兼載非尋常說部可比世無刊本茲石印數百部以供博雅賞鑒定價每部實洋五角欲購者請至上海北市棋盤街江左書林可也
乙八八八

懺悔來生

亡子洪猷性慈荐屢教地痞盤剝陷害因拘禁在家今秋潛行往外又爲青皮所拆梢逼勸逃走遂客死於安慶青陽塥伊母錢氏憫之解洋十元寄申江徐海協賑所代兒懺悔願此子生生世世勿再如此一味痴獃也
寓揚州氾水鎮銅龍樵人識
乙八九〇

失票

啓者惟昔日遺失恒升莊第三千五百八十八號十月廿七九八元二百兩票各寶號切勿收用爲要特此聲明
復隆行告知

錫金公所崇誼堂啓

催領旅櫬

上海錫金公所停寄旅櫬議定兩年爲限今滿限者多歸葬者少爰於本籍置地建立滬上崇誼堂塚凡滿限之柩不來照領本公所代爲送歸安葬今殯房已滿並無餘地添造如過期之柩斷不能再留爲此限冬至節後七日爲止各柩屬趕即來領倘仍過期不來即代運送回籍安葬新塚除貼知單外恐未週知特再登報
乙八七八

新到

[illegible]時洋行

啓者本行向在香港開設有年今分在上海四川路七號門牌長樂里對門專辦出口各貨自運洋布羽毛嗶嘰絨呢各色洋酒鐘錶雜貨等件格外克己以及定辦各貨約期不誤倘蒙賜顧請至本行面議此佈
乙八八八

詠仙茶園

新排新戲

罕聞鐘

本園不惜工本重排新劇其中情節均屬規過遷善治暴安良忠孝節義動人聽聞誠爲世所罕聞另有音色燈彩具刀具鎗擇吉開演爲此先行佈聞屆時早賜顧一擴新才
本園主人謹白
乙八八八

聲明

不肖兒嚴損泉郎少英屢次訓教不聽在外招搖各親友倘有私下往來欠款或協中作保一概與余無涉特此聲明
嚴茂榮聲明

種德園馳名藥丸

廣東 種德園 龍涎香戒烟丸

竊思戒鴉片烟之法亦不少但務究戒斷癮永無後患必須服王道藥炙蓋王道藥以龍涎香犀牛黃爲最各家名目雖佔此二味極貴重之品龍涎與原涎犀牛黃與牛黃其功力差天淵之隔製藥者自問存心買者未知無從分別本園主人志在濟人非圖射利實事求是選用正龍涎香犀牛黃配合麗參鹿茸蓯蓉於术沉香貝母桂心佐以良藥挑選上等道地精工監製香服此丸功力甚大除頑痰化烟癖開胃潤顏寧神壯體不寒不燥戒後翻覆食烟毫無傷身或遇病不便吸烟服此丸頂癮亦如食足烟一般倘心胃氣痛痰喘癢疾香服兩三粒立能見效此丸大瓶洋五角 小瓶洋二角半 另有參茸戒烟丸每瓶洋一角 上海老巡捕房對面廣東種德園各項丸散膏丹藥酒藥油發售
乙八八

新到外國名醫

此人係行多恩咨乃人氏幼年深習岐黃妙術精究諸症之根源崗理各種奇怪大症此藥並非外國藥水之類通用中國地道上品妙藥又兼理毒門各症包醫各標痔瘡無不神效精選扶陽種子妙藥派理男婦內外兩科蜜勸路第五百三十一號
10≡X—

租地聲明

今租到姚妙發處在上邑廿五保四圖圩內地六分七厘九毫憑中議明租期拾五週爲有別人瓜葛等情新有原人是問與租主無涉先此聲明以免後論
莊子昭告白
乙一一

新到天平

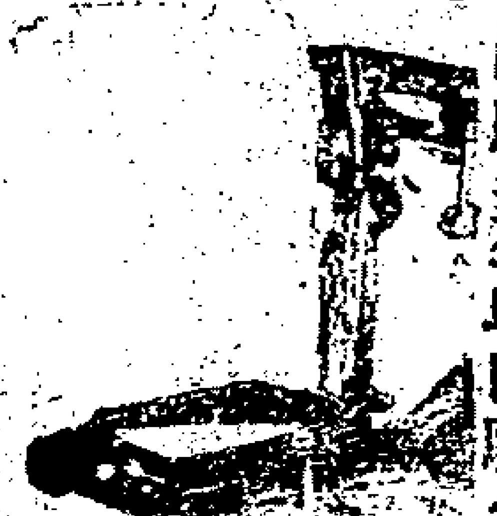

茲者本行出售美國名廠好厚牌天平已歷多年早已馳名遐邇今該公司專託本行經售中國各口座平每隻四百磅起至二千五百磅止並有絲廠紗局所用檯上擺平兩數起碼至十六磅爲止無不俱備其價格外克已望各貴商賜顧是荷 英大路馬晋隆洋行啓
二四二

大英醫院

各種靈藥

發司夫對唔酒
洋博田南薑露
靈效癧疾藥酒
安神養血藥水
艷容嫩面水粉
各色大異香水
神效雀痣斑藥
沙士能禮藥酒
白濁止淋藥丸
正牌金鷄納霜
欲知詳細請看本院方單
在外洋涇橋

玫瑰牙粉
清香洋蜜
生髮香水
戒烟糖片
咳嗽糖片
目疾藥水
耳聾藥水
痢疾藥丸
火燙靈藥
瘋濕藥酒

甲一〇九

杭州萬利號

寄售華興燕窩糖精兩元

澳門票全張六元分條六角還票頭彩洋三萬元全張五元分條五角華來賜全張四元長崎票全張三元分條三角普閣票先令票全張二元分條二角半
上珠寶巷 乙一一八

盤店聲明

四馬路石路中王萬興舊貨店盤與協記開張所有前主一切往來帳目均與王萬興自理與協記無涉
協記白
乙一一八

大清郵政收信時刻遞傳單

寄往何處	輪船名	某日	進止時刻
吳淞	火車	初九日	上午八點鐘 上午十一點 下午一點半 下午四點鐘
寧波	北京	又	下午三點
蘇州 杭州		又	下午四點
北京 牛莊 天津 大沽	驛傳	又	下午六點 晚八點至九點
煙台	海口	又	又
香港 廣東	鯉門	又	又
鎮江 南京 蕪湖 九江 漢口 沙市 宜昌 重慶	大通	又	又

掛號信件應於所限時刻前一點鐘送郵政局
郵票每日上午八點售至下午六點又晚刻八點至九點鐘止

銀行電匯銀票	二先令八辨士八之七
銀行見銀票	二先令八辨士八之七
銀行三十日期票	二先令九辨士
銀行四個天期票	二先令九辨士八之一

十一月初八日進口輪船禮拜二

寶華	輪船	由長江	鴻安公司
華利	又	由長江	麥邊行
江孚	又	由長江	招商局
新濟	又	由寧波	招商局
海琛	又	由溫州	招商局
廣濟	又	由烟台	怡和行
海口	又	由汕頭	太古公司

十一月初九日出口輪船禮拜三

寶華	輪船	晚往長江	鴻安公司
華利	又	晚往長江	麥邊行
大通	又	晚往長江	太古公司
海琛	又	下午往寧波溫州	招商局
武陽丸	又	晚往神戶	完件行
鯉門	又	晚往香港粵省	禪臣行
海口	又	晚往烟台威海	太古公司
潮州府	又	開往長崎	華友行

十一月初十日出口輪船禮拜四

天龍川丸	輪船	晚往長江	郵船株式會社
新濟	又	下午往寧波	招商局
江裕	又	晚往長江	招商局
布老機時	又	晚往膠州	華友行

十一月十一日出口輪船禮拜五

烏士多	輪船	開往長崎神戶	太古行
元和	又	晚往長江	怡和行
圖南	又	晚往福州	招商局
基隆丸	又	開往神戶	東[illegible]行

十一月十二日出口輪船禮拜六

薩摩丸	輪船	早八點鐘開往長崎神戶橫濱	郵船株式會社
三河丸	又	早八點鐘直放神戶	郵船株式會社
中越丸	又	晚往神戶	完件行
萬國丸	又	開往神戶橫濱	完件行
麥推而	又	開往膠州	美最時行
德興	又	晚往長江	鴻安公司
致遠	又	晚往香港省城	招商局

十一月十四日出口輪船禮拜一

益利	輪船	晚往長江	鴻安公司

大淸光緒二十四年十一月初九日

申報附張

隨報分送　不加分文

西歷一千八百九十八年十二月廿一日

虐斃幼女

○包探李星福解女犯張阿五李王氏至英界公堂禀稱小的査得彼等串拐袁田奎之十歲女孩留養家中任情凌虐旋因傷勢甚重送回袁家延至昨晨斃命經袁投報捕房捕頭令小的前往査明將一干人送案請究袁投案訴稱小的生有一女年甫十齡本年八月二十二日忽然失去旋偵知被張阿五誘遣家中曾同理論張聲稱小的欠伊會款不即歸償是以將女作抵小的付之無可如何不意本月初二日氏忽將女兒送回小的見其病容可掬遍體鱗傷正欲向氏詰問延至昨晨即已夭折令[illegible]由李包解案務求大老爺代爲伸冤張阿五供袁曾欠會款洋銀九十元向索無著並無拐女虐斃之事李王氏供與略同讞員鄭[illegible]生大以案關人命飭將二犯暫交官媒看管著袁投上海縣署控詐

坍屋傷人

○法界一枝春茶館西首復興里房屋年久失修昨日午後一點鐘潞街之一百零三號門牌徐錦記成衣店內老嫗某氏正煮午餐忽聞砰訇之聲即頹然倒塌幸經鄰人租同僂出已目瞪口呆不省人事逾時始醒

上海縣署瑣案

○金禮鄉撤去升科局所豎充公地上界石由局憲送縣許閩仙太守請究王大令從訊之下金供此田一畝二分七厘七毫本係小的之業前曾抵與通和洋行立有限期後逾期無力贖回致升科局許大人傳令小的將單呈驗時通和洋人不肯將單交出許大人卽將此地充公立有界石通和洋人又以逾期未贖可作已產故將界石撤去事與小的無干地保陳惠芳供小的査知金之田畝已由通和洋人管業前着升科局許大人將地變賣小的恐有枝節故未敢在契上蓋戳大令著陳保於三日內將此事理安稟覆

○蔡稔春扭朱定奎在縣控追貨銀經王大令從訊蔡供向開靛青行上年被某染坊主朱定奎[illegible]欠貨銀九百餘兩十二月初旬某日又借去銀四百餘兩曾交下某錢莊期票一紙到期往收豈知前無此莊實係僞票追尋朱理論已逃回紹興原籍無奈將伊染坊生財變價得銀七十餘兩今朱復來爲此扭案求訊朱供前開瑞昌瑞和[illegible]染坊與蔡往來貨物約有二萬餘兩偕結欠九百餘兩並未另有借欸此票亦非小的所付去冬小的因資本不敷回籍措辦蔡疑小的逛逛竟將生財變賣致小的不能復開大令限朱於三日內將欠欸淸理不得逞延

○春岗楊繃氏投[illegible]界公堂控陳四金陳吳氏夫婦誘拐婢女桂金由前讞員鄭景溪明府移送到縣幷論令楊繃氏自行投縣質訊不料還延至今楊繃氏並未到案陳四金在押所患病經王大令發堂醫治無效而死大令因卽行文法界公堂催傳原告到案質訊茲由讞員朱森庭明府備文移復到縣內開已飭令包探査傳楊繃氏不知去向廳請裁酌施行王大令刻已査案核奪矣

○釣船戶陳連生偕夥顏阿來投縣着呼冤前晚王大令升坐花廳從訊陳供小的係浙江鎮海縣人在五窰浦代客裝載烟葉一百三十五捆來滬前晚行至小沙洋面突來一船將小的之船撞沉略不回[illegible]揚帆逕去幸由土人救起訴知地保將沈船拽至灘上察之已大受損傷烟葉亦漂去八十一捆求恩査究顏阿來供亦相同大令飭將陳交保候査明核奪

上海巡局紀事

○江北人張鑾在大東門外開設車寓暇時誘令同業入局聚賭前日向借寓之同鄉人沈道江告借洋銀一元比沈索取即以銅洋銀償還及沈覺察向之理論張不肯承認以致爭閙旋復糾赴十六鋪巡防中局互相濆訴局員仲泉二尹從訊之下[illegible]張不應聚賭致起爭端[illegible]責一百板沈以食力之人所得幾何竟思爲拉法之鄰亦屬可惡判責手心四十下各具切結交人保去

○常熟縫工陳松松於月前來滬在南市恒生碼頭[illegible]同業[illegible]二處爲夥闘因爭奪生意與人起釁有趙福忠者插身霸阻陳不服訴諸十六鋪巡防中局局員[illegible]仲泉二尹傳齊一干人研訊陳稱被趙欠去工帳洋銀二元有奇非但不肯付給反指小的奪其主顧肆行毆擊務乞究懲二尹謂趙既欠工資理應如數還淸歸後各安本分不得另生枝節趙福忠不分皂白鞭敢兒極判令掌頰二十下以示薄懲

馬路工程局紀事

○徐利琴之妻弟金梅生不務正業時至徐處稱貸一拂其意即滋擾不堪前日[illegible]徐扭入捕房由捕頭轉解局中朱森庭明府升堂從訊徐供在前源布莊爲夥令梅生蘇染烟[illegible]滋爲乞[illegible]屢次前來滋擾不得已控請訊懲金供年二十四歲係蘇府屬吳江縣人父母俱故無以爲生現思習小貿易故向姊夫告貸青蚨若干不敢吵閙明府怒詰[illegible]習於下流反向親串强[illegible]無恥已極判令掌頰四十下著徐以回原籍不准逗留上海

○[illegible]前積[illegible]顧泉潛至董家渡松與花衣行[illegible]取鋪壽毀行中人獲任交捕送局經朱明府嚴行訊責一經釋出故態復萌[illegible]前又至泉濱會館馬頭福臨星仁與米行[illegible]取玳瑁烟槍一枝正存求售被汎捕阿德所見向之盤詰言語支吾因即解至捕房轉送工程局朱明府從訊之下謂爾屢戒不悛可惡已極逐飭重責一百板交汎捕帶去押回[illegible]籍諭以如再逗留定即重懲不貸

英界公堂瑣案

○一百五十[illegible]號華捕禀稱前日小的巡路時見羅詒謨向賈蓮生索取欠欸爭闘不休有違租界章程拘案請究羅供在[illegible]市開設森叅[illegible]棉花行前由友人彭[illegible]生薦吳[illegible]生司帳并經手銀[illegible]出入不意二人朋比爲奸[illegible]用洋銀四百八十三元不辭而去避[illegible][illegible]蹤今得遇見故與爭論邦乞訊[illegible]吳[illegible]詞校惜[illegible]大令判[illegible]罰冲銀五元[illegible]將六井侯復八後[illegible]

○前[illegible]剪綹賊法文林在石路上倏竊行人身畔眼鏡及番洋銀一元由沈包探番場[illegible][illegible]究[illegible]已[illegible]知去向因將將仕送案請究[illegible]不記行[illegible]大令判責二百板[illegible]號一[illegible][illegible]包探張天林禀[illegible]至書山[illegible][illegible]中[illegible]客[illegible]與同[illegible]之家女各有暗[illegible][illegible]前[illegible][illegible]役中可[illegible]入[illegible]月甫許鳳[illegible]竊破勒索洋銀二十元[illegible][illegible]山無力應[illegible]遂取其銀[illegible]衣服質[illegible]分用[illegible]爲小的[illegible]知故[illegible]送[illegible]請究大令以[illegible]涉[illegible][illegible]著一倂擲出[illegible]王[illegible]取[illegible]忠實家棉[illegible]由[illegible]徐柴[illegible]送[illegible]究[illegible]實[illegible]叅[illegible]先贓[illegible]陶[illegible]盤放八先叢無[illegible]不得已[illegible]作此蹊徑來求恩寬[illegible]大令[illegible]責二百[illegible]賊給還失主

○包探翻[illegible]堂[illegible]到叅[illegible]貴入[illegible]之[illegible]洋車一[illegible]頭令小由奮發送案請究陳芝[illegible]車已拆毀售得洋銀五大令判責二百板[illegible]枷一月

○海源[illegible]廠女工張[illegible]八[illegible]取廠中鏹薾彼司宰辭根生奮知枝[illegible]捕房捕頭派包探石令柴送案請懲大令判令枷號五日

○粵[illegible]人[illegible]優取字問弟家承物經包探習阿錄送案請究黎一[illegible]抵額大令著行候祚明覆訊

[illegible]界捕[illegible]事

○[illegible]晨積[illegible]匯源[illegible]西[illegible]德[illegible]愼[illegible]號內取綢布衣服二百餘件被包[illegible]送入捕房押候解請[illegible]大令訊究

○[illegible]前[illegible]匪巢[illegible]北[illegible]松[illegible]女孩[illegible]立門[illegible]正[illegible]誘拐[illegible]家[illegible]揚[illegible]送入[illegible]解請大令究辦

○非日賭棍王阿四在天后宮前設[illegible]誘賭巡[illegible]入捕房候請大令訊辦

金陵官報

○十月二十七日[illegible]屬河限[illegible]局候補道[illegible]祿[illegible]到由[illegible]引見回南[illegible]擲徐傳降到由蘇[illegible]英同提督宋賓部餘[illegible]英[illegible]提督之上海巡檢楊保卑知[illegible]神龍[illegible]旬容[illegible]山回[illegible]美江西知縣[illegible]向江西[illegible]聯[illegible]泰由[illegible]元[illegible]回[illegible]綠牌示署[illegible]求縣典[illegible]遣缺査有試用從九品孫葆均叉江[illegible]司巡檢[illegible]鬱[illegible]還缺[illegible]有[illegible]補[illegible]九品周錫綬叉[illegible]閣大使吳啓堃[illegible]界江安料道[illegible]有試用[illegible]九品[illegible]琊岱叉署夏陽官巡檢張樾期滿遣缺者本[illegible]用從九[illegible]丁[illegible]平均[illegible]則署[illegible]

○二十八日[illegible]理兩江營務處候補道[illegible]見水師學堂會辦[illegible]道祠[illegible]知[illegible]

……日起……四場陸師學堂候補道錢稟知本日起大考內……補安徽安慶協吳光忠到由京來金陵營務將彭源合稟知巡江上江縣務處知……相
[illegible]回巡檢[illegible]作由秀[illegible]口[illegible]差江西府照[illegible]涂家[illegible]辭[illegible]候[illegible]示江西萬安營都司員缺本部堂[illegible]有[illegible]江儘先遊擊曹玉策提以[illegible]補員外[illegible]二十二日[illegible]
牌示江寧司巡檢趙惟毅丁憂遺缺查不海防巡缺先巡檢應業準又上官司巡檢德齡開丁憂遺缺查有鄭丁缺先巡檢劉[illegible]蘭[illegible]提以請補○二十九日丁憂[illegible]大道貴臨[illegible]
到見由滬來知縣袁崇[illegible]回[illegible]署六合縣趙典[illegible]到見知縣葉元鎣稟知[illegible]補縣陳樹涵丁[illegible]憂帶[illegible]驗[illegible]船沉有[illegible]大通回
江西官[illegible]○南城縣[illegible]汝濂由京引見回同知徐之莘[illegible]丁毋憂程達[illegible]委[illegible]左[illegible]卡縣丞向[illegible]往星子催[illegible]契吳錫恩[illegible]催減平朱[illegible]奉往[illegible]催近[illegible]謝君[illegible]
往長江[illegible]營[illegible]吳營哨[illegible]利和帶勇來者武寧縣凌錦章捐升[illegible]委[illegible]青選署理部選建昌同知鄭克昌到省[illegible]時山委淮補景德鎮同知許[illegible]書[illegible]
[illegible]

[illegible]衣食[illegible]
[illegible]逢朔風凜凜飢寒情狀究在目前滬上為通商[illegible]埠其間多[illegible]之風較他處為尤甚即飢寒之慘亦較他處為尤甚[illegible]不過江[illegible]落[illegible]
[illegible]同人目擊心傷[illegible]為勸募以作繕辦之資惟常年一交冬令即有[illegible]好施者捐助而起今年則絕無僅有遠不如前豈時世艱難而善舉亦因之判升降耶[illegible]
到[illegible]號承五十石折洋二百十六元五角以作先[illegible]之樹伏願仁人君子各存人之欲[illegible]不[illegible]我之心[illegible]見[illegible]不前之[illegible]試施米或施衣或施[illegible]任[illegible]其便[illegible]
[illegible]除而力不[illegible]為推食解衣自古傳為[illegible]君子果能[illegible]而行之[illegible]於古人[illegible]澤下[illegible]於後裔門庭光大[illegible]不由來[illegible]君子[illegible]手[illegible]登[illegible]
[illegible]十月分洋二十元英界公廨秋季洋五十元合并聲明
上海六馬路仁濟善堂[illegible]
滬北天后宮前[illegible]善堂司董嚴信厚葉成忠施則敬[illegible]等謹啟

新創戒烟一粒金丹批價格外公道

此丹乃本號始創戒煙萬人其功之速其法之妙久為海內馳名矣但邇來冒效者頗多不將外者人冒效自吾輿[illegible]家亦多依樣葫蘆是誠魚目混珠有眞僞之分焉　諸君賜顧者尙希認明本號[illegible]記庶不致誤一丹品性和平不燥不熱每瓶百粒計重三分售洋一兩可見藥小力多丸小力大服後不但戒除且益[illegible]延年請戒烟之金丹幸勿輕視○每瓶價洋一角　如批發者此別家格外公道○分銷蘇州紹興京都江西汴梁○分設金陵蕪湖常州杭州[illegible]川○上海[illegible]宮[illegible]房廣東省太和丸藥[illegible]啟

乙1088

新輯印洋務經濟通攷正集

是書分十六種凡中外政俗暨四民之業專門之藝譯成數千篇融洽華洋關若列眉是為有心經濟者法本齋心枝則不遺餘力加工選料精究石印前變法後之要書乃[illegible]務諸集中之傑出者也刻已出書裝訂十二本計兩套並有原式續集十二本亦經[illegible]校不日出書每集價洋四元八角新出石印時務叢書[illegible]裝訂二十本計兩套每部價洋四元

上海鴻寶齋及湖南湖北漢口蕪湖江西各分局發兌

乙1838

永明人壽保險公司

人生天地間莫不欲久遠計而爲久遠計則以保人險爲最善也本公司專保中西人壽險如保者定期已滿即可付回本銀並另有額外利益倘定期未滿而或有不測立即照保單如數賠償其賠償銀行可在本埠由各董事商辦毋容函達外洋總公司以昭便捷計本埠英董事怡和洋行米士柯佛老公茂洋行米士達臣華董事梁羅叢先生唐傑臣先生朱子文先生黃佐卿先生如蒙仕商惠顧請移玉英界黃浦灘怡和洋行江西路老公茂洋行或天津路十號怡和保險分行法界二洋涇橋南四十二號怡和保險分行面詢可也此佈

總經理

乙1080

泰西末士括打聲明始創戒烟普濟水賜顧留神謹防影射

括打藥房發售戒烟普濟水小瓶一元中瓶二元大瓶十元外埠函購書明地址牌號藥名方免悞購別家之藥

此藥水乃本主人括打先生秘方創製自本年七月起始在上海虹口嵩山路中西書院內括打藥房出售因靈驗異常方法簡便故能銷流廣遠日長月盛即就本埠而論凡用此水而戒除烟癮者亦已指不勝屈此固久在賜顧者洞鑒之中初非自詡也所登中新兩報告白計有三最先爲吃鴉片之人不可不一試中聽言括打先生因憫華人受烟之害故不憚十餘年辛苦參酌方藥屢經試驗始定是方製成此水實欲爲吃烟者普濟迷津則戒烟普濟水命名之意也復恐閱者未明此水之用法故又登戒烟最便之法從來未有是爲第二次告白更因此水功用浩繁非但能戒烟且能治吃烟八種極疾病故又登醫藥之功一則共上三告白自出售至今按日輪登中新兩報諒君但取而統觀之自知始創之人煞費苦心而目下談及戒烟之藥必推末士括打之戒烟普濟水為首者決非偉[illegible]實

乙8982

聲明啟影

啟者本公司所用料理保壽險之西洋人萬得利士現已別有所就不在本公司中以後本公司保壽險銀兩及一切事務均非萬得利士經理至萬國有別項私款亦與本公司無涉恐未週知特此告白

甲1337

大美國永豐保人險公司總經理[illegible]密[illegible]啟

催取押絲

啟者徐少記經手到期轉押之絲計謙裕金虎謀陽餘記一包月鷲木鎮二包背陽反車三包金鳳五色金鳳頭號餘記金虎共一包木眞一包木鎮一包月鷲黃絲一包公和豐虎謀陽十二包順記金鳳頭號五色裕康反車頭號一包黃絲一包金鳳頭號一包王永和金鳳二包共三十七包過期已久未見來贖且押本甚鉅子金匯經若任其延宕勢必坐受其虧爲此登報申明限於兩禮拜內望即備齊本利來贖否則立予變價償本如果不敷再向經手結算幸勿觀望自悞切切

厚昌祥告白

乙1073

□□□□新□□□

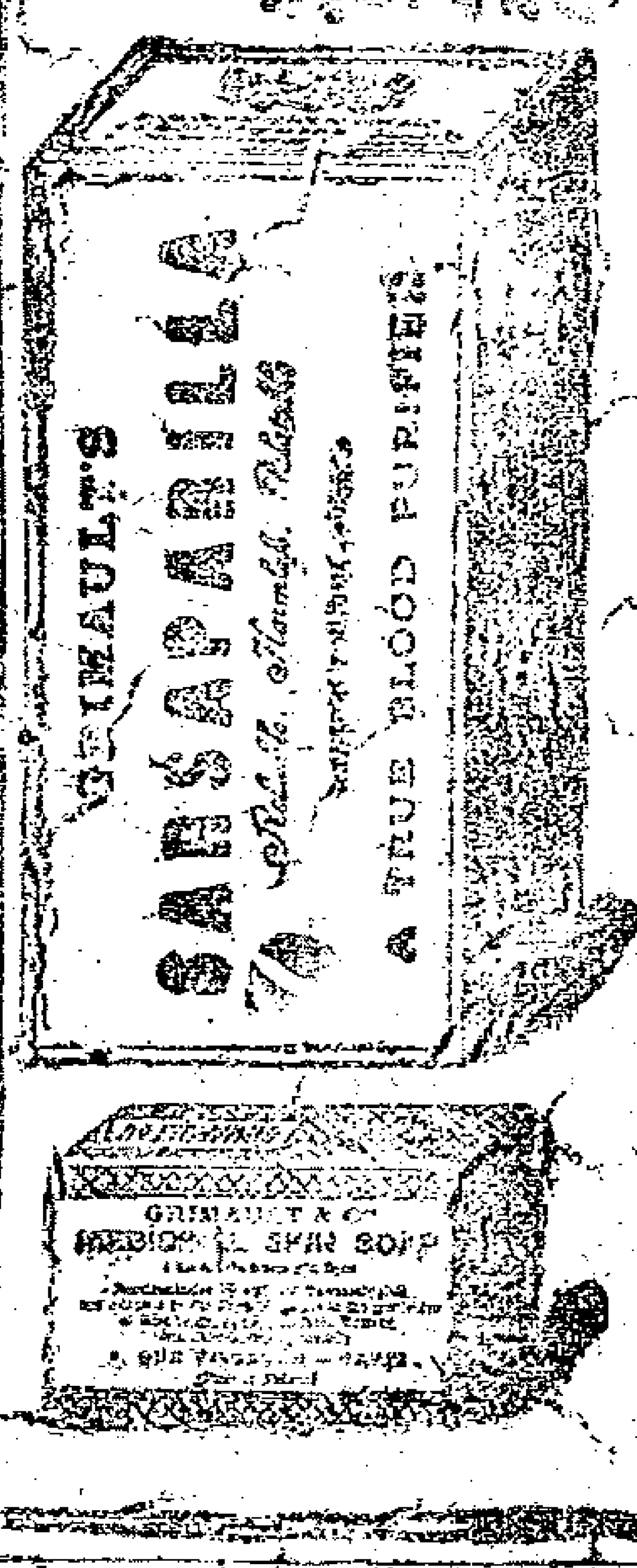

是藥清熱行血去風去濕□蟲專治諸毒積泛頂腎囊癧潰爛疔毒癧皮癬疥瘡瘰癧瘡痂不結耳出黃水風濕背痛骨節酸爽面色不潤黃斑如神能治癩落與蛇皮風等服此藥之外再用克利馬香身治皮膚諸病之起皆時洗患處其效更速婦人女子小兒常服不獨免生痧暈又使其身體滑此藥每瓶有五十服之多并附量杯一只每日三服每服一杯故西國諸醫處調治洗妙之藥　賜顧者請認牌記庶不誤

總行上海□□藥房　□□大藥房　老德記藥房　屈臣氏大藥房　□□代售

3 Rue Vivienne. PARIS (France)

Chinois Shanghai.

烟台

慶豐茶園出賣

烟台只此一家生意十分興旺情因原租谷山所劃宅地皮修蓋戲園目今劃宅□讓聲名定將推出故戲園地皮房屋器具一概賤賣如有要者請至烟台本園面議　乙□□□

尋人

茲者初五日早十點半鐘在六馬路小菜場不見一女年九歲面白圓面盤身着青漳□布棉襖元色布馬夾元色布褲□四寸元色熟羅鞋子斜角紐子倘有不論諸人等看見請送至六馬路永茂京貨店內郁姓或送虹口同文書局內徐公館送到人謝洋廿元送信謝洋五元特此登報　乙□□□

失票聲明

九月廿二日由天津源豐潤匯至□□呂信字□號銀六千兩係津字三百二十九號一紙遺失即電知原號當明作廢茲復將前情登諸報章原票已作廢紙中外客商一體知照是幸　乙□□□　□省潘公館啟

揚名

馬先生延錫住天后宮橋南首慶順里善治小兒各種□風針法尤神妙余家六少□經其針□近已霍然妙為揚名致謝　二馬路盛公館告白　乙□□□

廣東延春閣

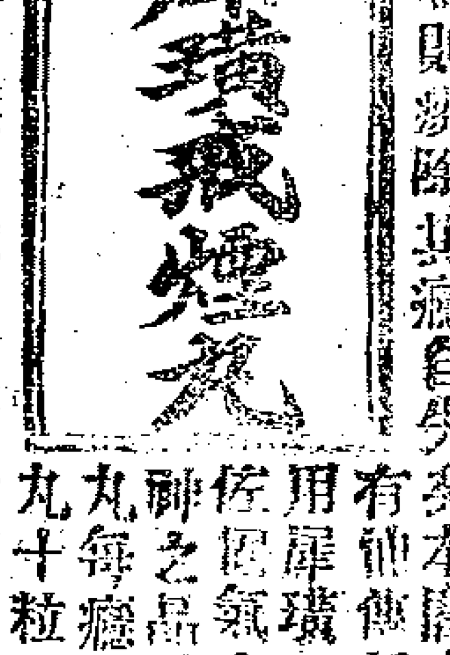

凡吃洋烟成癮者必由痰躁上蒸而成癮故發有時提癮之法必須固氣治痰為本書云治痰先治氣氣順則痰除其癮自失矣本齋主人得有神傳新法用犀璜為君兼佐四氣人參等神之品煉蜜成丸每癮一錢香丸十粒癮之輕重照數遞加自然斷癮早晚飯前茶湯送下亦無敝病飲食勝常○諸君有烟癮者請嘗試之每瓶一百粒洋一角○分鋪上洋棋盤街　乙□□□

治霉□謝

僕染洋毒上下毒瘡苦不堪言閱貴報見本埠英大馬路萬康醫園藥門德仁里內廣東醫□□□敬口含珠粉與八寶化毒丹第一靈驗僕看人送轉各樣二大瓶去十二元外樣內服十日病已若失必感不盡特登報名　棋盤街□□□士莫葆辰拜手　乙□□□

衣□遺物逃匿

大馬路永成昌披屋轉租翻頭店夥大租四月計□廿二元突外逃匿即常檢衣始知逃日將店內物件暗運出外務為無存經余即報明捕房外先行聲明　永成昌啟　乙□□□

□□除□藥

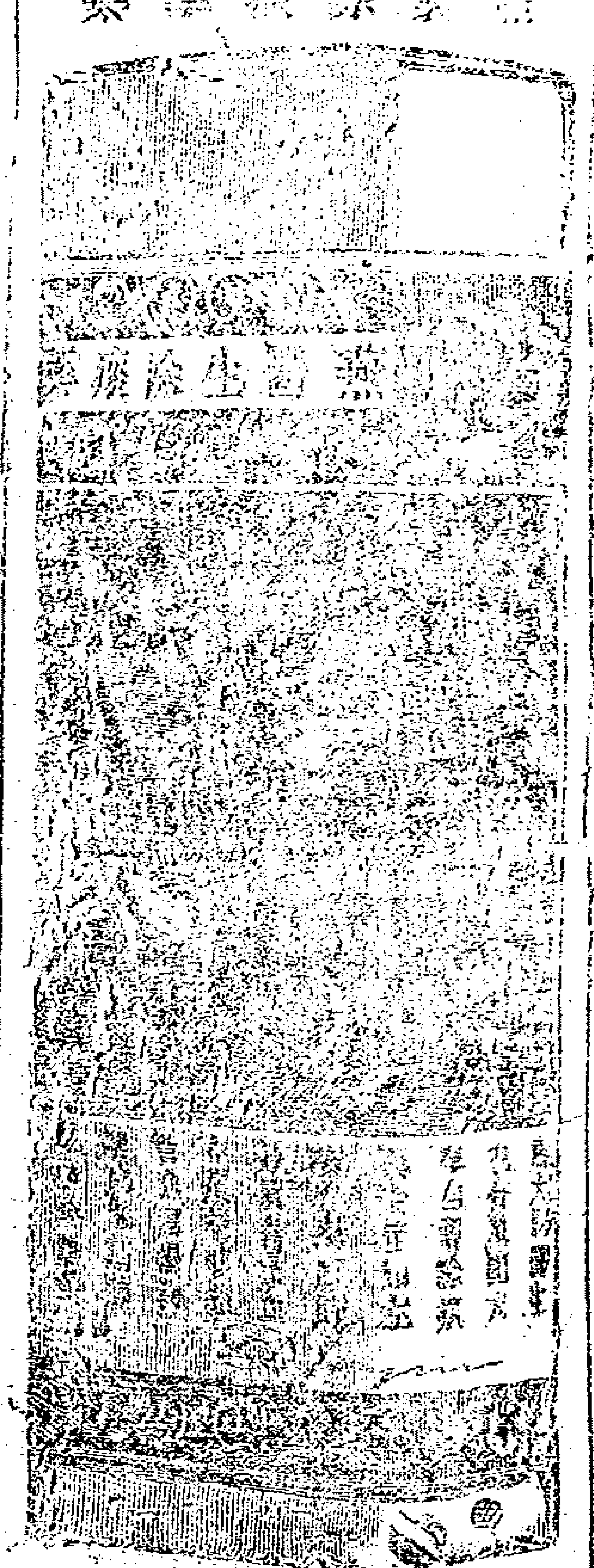

專治傷風咳嗽哮喘痰嗽以及一切咽喉氣管肺部各症此藥各大藥房發售每瓶價洋一元上海英大馬路第三十二號燕大關父子藥樓經理人□來啟　乙□□□

亞喇時保火險公司

啟者本行承保各家房產生財棧房貨物等件其保費格

外公道遇有賠款極其迅速欲保者請至本行面議可也　天祥洋行告白　乙□□□

失票再聲明

今有大珍公記在祥記號投到源門公信和三員沛卷宗字軌二名獨得中彩九八三百六拾七兩九錢事因此票根被盜竊去業已登報掛失作廢自後此票檢出概皆不憑倘得彩洋照交不照號領去誠恐遠方未及週知特再申明此佈　乙□□　源發祥號內祥記啟

始創龍涎香戒烟丸

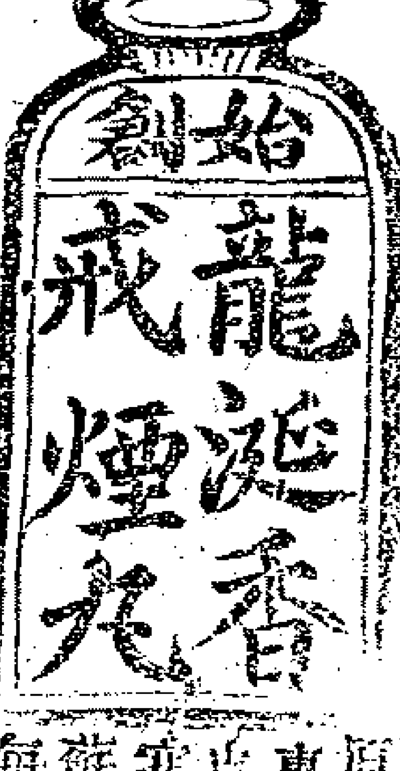

原夫乍烟之慣人也初時吸食藉為敘談消遣之資漸而流入五經日久遂成癮證因虛受病百弊叢生於是有戒烟一法紛紛擬方以售於世而往往配入烟膏烟灰以為雜此作癮乃易隨漸減食卒之能止癮而不能斷癮戒之不脫服之嚮害而為思滋甚焉夫吃烟者吃其□味而□則能成□以烟膏烟灰等物配藥服食渣滓留存勢必日積月累停滯腸中至□□□□後病無論服□□傷須質即壯□者亦損□神無怪乎世之為戒烟者□□食癮亦施指終□入於迷途而莫之悟也本齋得有家傳秘方絕不用□膏□灰以斯藥之困只選上藥配製為丸服後思吸烟亦無庸戒口自然□□身體健飲食勝常即吃而再戒亦隨其便永遠無弊幸而遠方播傳□恐異□外□採買維艱特將原方開列於左務使人人週知以公諸世並非專為□利秘而不□方內用□黃膽星川貝陳以除□燊玉桂洋參沉香木香丁香白扣仁溫寒因氣北嘗於求衛生丸以寧神開胃補血□蘇合丸以□風用龍涎香以統除烟之積患矣每癮一錢香丸三分○瓶價大洋五角　諸君恐難戒癮即到本齋包戒斷癮□謝亦□不本齋原為方便　諸君起見並非有心圖利也丸之妙處並非徒託空言若有烟膏灰攙入製丸皇天不依此丸不獨為戒烟之用並治一切心氣肚痛□瘴痧筋有痧痛諸痛即止

如砷　原方　正龍涎香二兩　正扑丁香五錢　上廣木香五錢　正西牛

璜兩半　紅肉□叁三兩　鮮白扣仁一兩　九轉膽星三兩　加料衛生丸

排個　天生於朮二兩　去白陳皮一兩　正□沉香五錢　加料蘇合丸

個　米炒北薈二兩　正川貝母二兩　上肉桂心二兩　共末蜜為丸

一分　寄鎮江日新街文萃書房　乙□□□

廣東延壽齋分設上洋英界老巡捕房對門開張另有正龍涎香發兌

上海嚴敦生

□□老牌嗎啡批發

秘製梅花參片

戒煙一粒金丹

本號發兌各種戒烟靈□各省馳名已久老少咸知貨眞價實服後不但斷癮且能保養身體無□□效如神凡服法註明仿單賜顧者請移玉大東門外鹹瓜街中市不慢一寄寧波西門外張裕興號　乙□□□

□□□險公司

專保各口洋面平安水險章程均照大穩辦理設□不測立即賠償知數神商賜□請至法大馬路密來里對門本帳房面議可也庚與洋行經理人啟　乙□□二

失票

今遺失本號戊戌九月廿一日期憑票一番計英洋一萬零六百零四元七角三分已於九月廿八日由順康莊來兌去□因遺失曾經在□縣存案恐各寶號未及□知特此登報聲明此票作為廢帋請□收用　乙□□□　蘇州大德通告白

天福洋行白

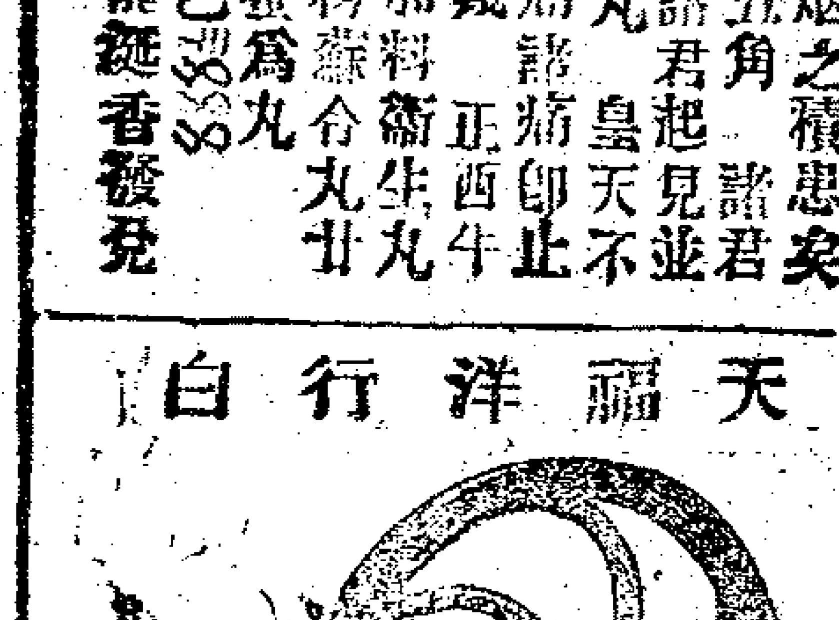

啟者本行經理德國著名機器老廠蘇拉刺赫而專造各種應用各種引擎現托本行代售新到六匹馬力樣子全副□引擎用火油或自來火皆可燃點貴客如欲承辦請至小行看樣面議價值格外克己此佈　乙□□□

僅換電股票摺

啟者本局續招新股業經換票就摺即請附股諸君速持本局前出之三□日收向本□局掉換票摺□由各分局經招票摺已寄交各分局註伊向原處掉換所有股息照章自交洋□起俟明年派息時一律核照派　乙□□□　電報總局謹啟

美□外國紙行

本行自運英國各式紙料五彩印字紬墨文房四□鉛筆墨水西學堂書籍等表儀件俱全貴客賜顧請到上海英大馬路新□門西首便是　乙□□□

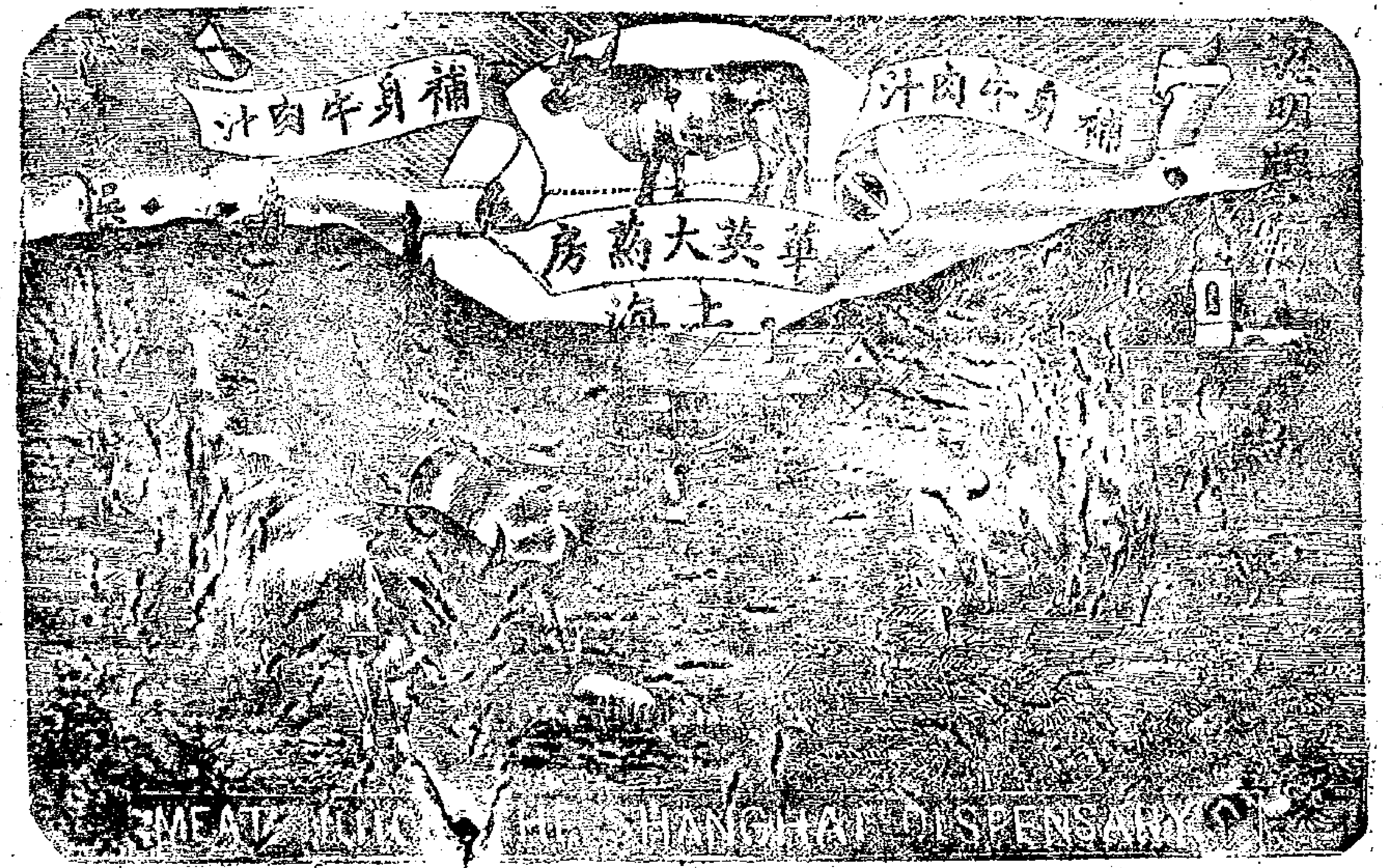

凡蒙批發格外公道

此信生縫衣機器乃為市上最好

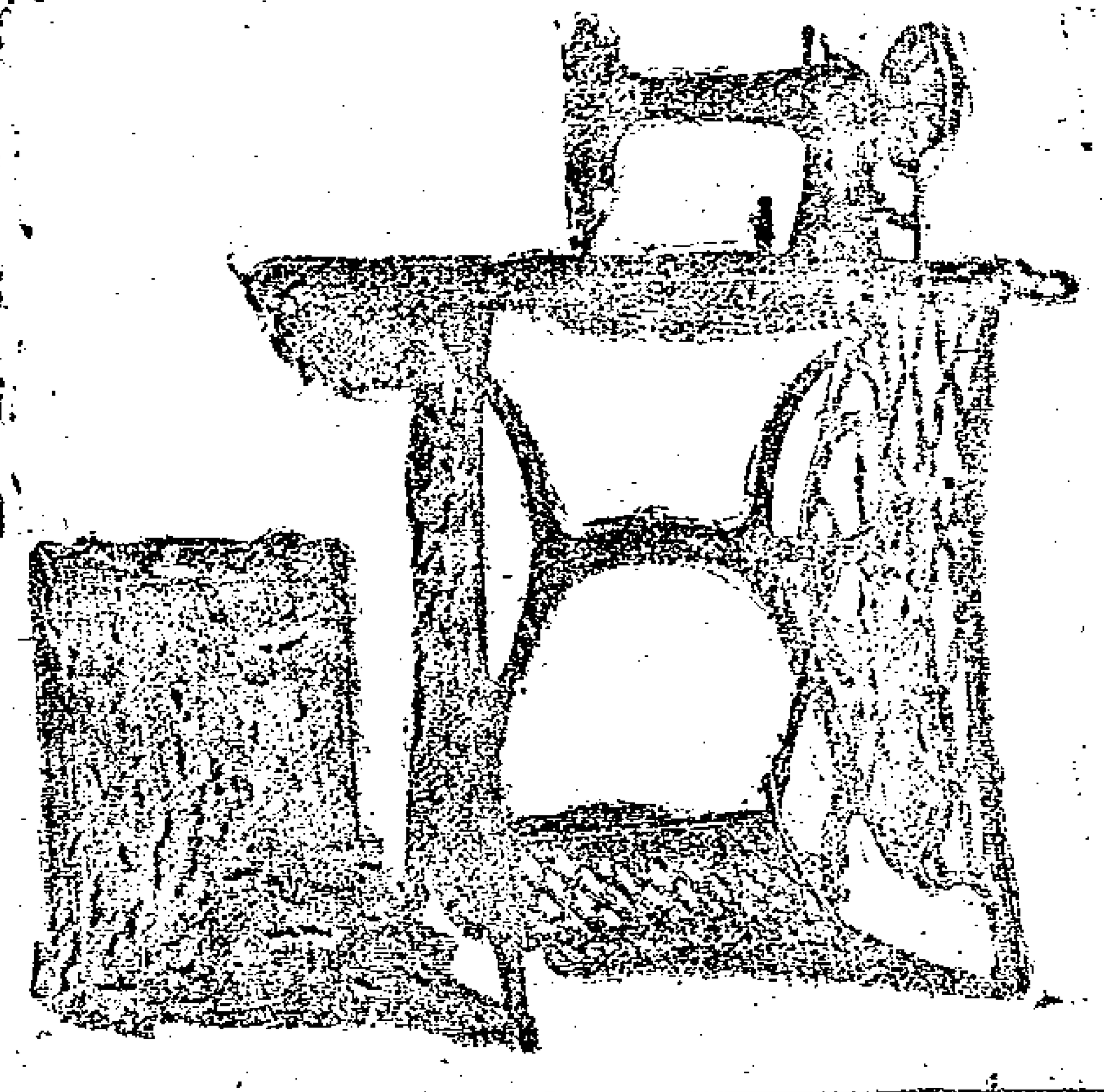

如賀商光顧代客購買者其價格外從廉本行現有許多各色機器出售特此佈聞

上海棠司洋行告白 甲

老太古告白

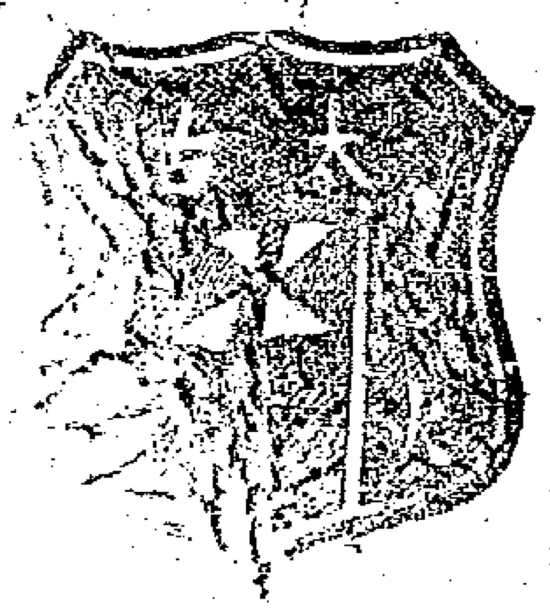

倫敦格醫西火險公司
晛喇定火險公司
阿德來火險公司
勞洽羅司具火險公司

啟者本行經理以上四保險公司事務現可代客保房屋棧房及各屋內所有衣服生財貨物等保價格外公道本行更設經理處在寧波鎮江蕪湖九江漢口宜昌蘇州杭州沙市烟台天津牛莊等處貴客欲保者請駕臨面議可也特此佈告 丁卅

頂上美國麵粉

啟者本行常有上等白洋麵粉到售其價格外公道各[illegible]可移玉至本行樓上慕日洋貨寫字房當面議也

二馬路瑞記洋行具 甲三

京都新到各書

吳柳堂先生諫文正續合編○柳堂先生諱詔定大統一疏久已傳誦寰區茲編於原摺及當時廷臣覆奏詳載無遺至先生臨危遺囑千餘言悉照原文刊刻尤可寶貴書凡四本價洋七角 增修刑部律定章○自道光十八年迄光緒廿四年秋曹成案悉行載入書凡四本價洋一元二角 折獄龜鑑○宋鄭克著採輯古來史事後附斷獄的理衡情語極允當書凡二本價洋八角又七政經緯一元冬季搢紳價洋八角 乙卅

盤行聲明

啟者漢鎮李萬潤木行上年係先父李漢榮開設去年先父去世至今年正月盤與家叔漢文為業前手各處帳目均已理給清楚嗣後各戶進出銀錢帳目等事一概歸家叔自理與李炳奎無涉特此告白 李炳奎謹啟

香港太古糖行

拍賣車糖

本行由港自運BB嘜五溫B嘜四溫半CW嘜四溫二五又嘜四溫又半嘜三溫七五廿嘜三溫車糖準每逢禮拜二五早十點鐘在本機房拍賣拍定期收銀限兩禮拜出清如過期不出貨定銀罰去下期另拍再將又又嘜原名三溫半今將嘜又嘜加工選造色白貨好與前大不相同今作為二溫七五特此聲明

上海老太古洋行謹白 乙卅一

明治火險

三井經理多年賠款迅速如有房屋貨物傢私均可照保價極克己如蒙惠顧請到四川路十七號面議

東京水險

專保中西各口洋面平安水險悉照英國章程辦理設有不測立即賠償無論鉅細概照均可蒙印賜顧者請送交三井棧房

補劑及時

豐大參號吉林移山人參貨品精美名門選選僕購試諸親果然山靈苗秀揚清味厚服後精神强健異常正聖品也且價廉每兩洋五元特告補劑者請惠臨上洋飄瓜街便是遠處局寄

陳養和啓 乙卅

聲明串吞

昨閱申報盤店聲明一則知虹口天潼路利泰馬車行已改履泰順記並云利泰所該各項向該行主張宗林自理與履泰順記無涉等語不勝詫異查利泰于九月廿一日忽然閉歇所欠各債並馬料洋共數千元當時邀齊各債戶面商言明俟拍賣後攤派歸償延約至十月廿二日拍賣時早已將上等車馬私運出外所拍價值無幾並不足攤派價係有意圖吞況利泰與履泰顯有隱蔽是以履記稍為公司若不先將前欠各戶及馬料洋銀變通消張則日後餉伏公庭勿謂言之不早也此佈

各債戶白 乙卅一

包愈遺精丸及膏藥

專治極重多年遺精見色流精未交先洩小便頻數腰膝酸軟四肢乏力攜倦神疲頭暈眼花胃弱脾弱凡有為用心勞力以致動慾念當晚即患遺精俱完急戒此丸一盒永無後患如患此過重兼外貼精萬萬無一失丸每盒每張價一元售處在虹口中西醫院內拾打藥房 乙卅

遺失派司

今遺失五千九百廿六號CT嘜派司一紙八月十四日景星船由嘉興來申綢二件一百一卅一斤報一百卅一斤存關掛失今向新關各作慶留各寶號切勿收用特此佈告

仁昌具 乙卅

義記洋行保險

啟者本行於英一千八百九十六年二月六號起經理孟行司德火險公司計存本銀一千萬兩[illegible]在上洋及保各處房產棧房貨物等件其保價格外公道賠款極其迅速欲保者請至本行面議可也

北京路八號義記洋行謹白 甲

印字機器出售

今有印字機器一全部六廉物器自鉛頭等五金機器牛皮帶材料並大小車床牛頭鎚床鑽床剪床天平洋鐵油漆鐵釘其餘鏵器零星無不全備賜顧者請移至法界北門外東首河濱十四號面議可也

嫩面玉容散

此散治男女面上油膩黑氣烟色酒刺雀斑暗晦等患每盒搽搽自然嬌嫩容潤澤其爲可愛洗妙品也每瓶三角每洋[illegible]拆四

上海二馬路中市京都天寶齋便是 乙卅

聲明

三月初一日下午在虹天輪船摘去衣包一個內有[illegible]相信仁義公記股單十五第一百九十號至二百零四號當時已登申報作為廢紙現今十月十六日補立王玉和信義公股單十五紙為憑週知特再登報聲明

信義公記晛號啓 乙卅

紡紗織布機器出售

啟者伯拉脫兄弟公司開設在英國法而地方專製紗線織布機器其貨係頂上之絲於價較他家尤貴現在上海經理者係怡和洋行特此佈聞 甲卅

咏仙茶園

特請文武名角
新排連台全本新戲
新札蒲台燈彩

孟姜女
萬里尋夫

擇吉起演

咏仙茶園

特請頭等文武名角
新排文武連台新戲新戲

全本忠奸報

初九夜演

怡和洋行

經理火險公司

啟者本行承保上火險凡房屋生財衣服貨物等保可代保倘有不測立即賠償本行商欲保者請至本行或二洋[illegible]分行面議可也

上海經理仁士
香港依士

火險公司怡和洋行啓 甲卅

光緒二十四年十月二十三日京報全錄

宮門抄○楚督張奏為裁撤撫標左右兩營必須改為續勇營片○將軍增奏為閩浙總督因病出缺請旨迅賜簡放摺○陝撫魏奏為裁汰陝省冗員摺○福州將軍增奏為兼署督篆日期摺○粵藩岑奏為接印日期並謝恩摺

十月二十三日　工部　鴻臚寺　正白旗值日　無引見○禮等謝毋庸加俸恩○桂公等由南苑回京請安　蘇嚕山因伊弟留當差謝恩○湖南副將續福謝恩　壽蔭　張人駿　預備召見○工部奏派承修賢良祠工程派出堃岫○召見軍機　壽蔭　張人駿　續福

○○○張之洞片　再湖北省城綠營標兵積習最深浮囂易動由來已久康熙二十七年夏逢龍因裁兵謀變連陷三府合數省兵力始行勦平光緒八年江夏縣知縣蔡炳榮因豈責把蓄營兵講噪毆官毀署幾釀巨患自此省標習氣益形驕悍光緒二十一年因部文有裁兵之議前護督臣譚繼洵甫經札行即已洶洶鼓譟公然偏布揭帖語多狂悍富經諭以緩裁日事乃定氣外桀驚扶制之舉十為而足但以近年兵之始有勇督稍知歛戢若遽將全標裁汰勢必滋生事端良由標兵皆係土著楚人生性強悍且兵籍大率親族相承視名糧為產業佐命外人充伍者必須資補營若以此次調兵丁等聞有撫標兩標全裁之信即窮發傳單約會左右兩營辦名乞恩並知會督標城守各綠營跡近抗阻帑恩若就以有之勇營備以車威即或可督時就緒閩閩驚[illegible]已多而該兵丁等失此事業勞必流而為盜貽害無窮若隱忍不裁則益長刁風且留毫無實用惟僅發恩餉則彼稍僅支一年若巡改為勇營則彼又必贖時革換臣恐心籌畫准有就兩營裁撤之兵丁一律發給恩餉仍許以挑選精壯改為勇營練習洋槍其年力不合格若即就兵丁之予弟親盛挑選精壯省既有後圖已弱省自各聽命於是始終帖服更無異言如此始可令裁舍此別無辦法且從此綠營浮驚油滑之兵恐變而為訓練精營之勇將來或留或汰操縱自如似屬一舉兩得現在撫標左右兩營兵丁業已收繳軍械一律軍竣市塵不驚極為安靜所有裁撤撫[illegible]左右兩營必須改為練勇營由理合附片密奏伏乞聖鑒謹奏奉硃批覽欽此

○○福州將軍奴才增祺跪奏為閩浙督臣因病出缺恭摺具陳仰祈聖鑒事竊照閩浙督臣邊寶泉由翰林轉御史給事中正直敢言補陝西督糧道洊授臬司歷任陝西河南巡撫愛民勤政所至有聲撫閩之初即遇古田教案該督臣廉知其實派幹員緝犯鞫治無一枉縱地方帖然而該督臣勞心焦思廢寢忘食省蓄撫閩月氣體之[illegible]實始於此加以時事多艱海疆嚴疆庶務倍繁於昔事無鉅細必自區畫每用一人行一政斟酌再三積勞過甚遂以濕熱引動肝疾迭次疏發[illegible]缺省家賞假調治尚自力疾從公近因病劇難支復瀝情奏請開缺始將日行公事省委藩司代拆代行困頓臥牀猶口中喃喃不忘公事[illegible]至九月初九日痰湧氣微自知不起深以未報國恩為憾囑授遺摺受奴才代遞即於是日酉刻出缺奴才親往弔視昆光肅係一如悲素善[illegible]事宜當派員弁隨同該屬妥為料理伏查該督臣持躬廉正任事忠誠其生平歷官政績早荷聖明洞鑒惟節絲鉅輿并臣所敢妥十伏候恩施逾格以恙勞盡所遺閩浙總督一缺海疆重要已電申總理各國事務衙門代奏請旨迅賜簡放以重職守該督臣邊寶泉遺摺附呈御覽再該督臣長大于均故三子怡案年十一歲四子怡桐年六歲大子之縱司華曾煜年十六歲均隨任讓善合併陳明謹恭摺具陳伏乞太后皇上聖鑒謹奏奉硃批另有旨欽此

○○頭品頂戴陝甘總督臣陶模頭品頂戴陝西巡撫臣魏光燾跪奏為遵旨裁汰陝省冗缺閒員恭摺仰祈聖鑒事竊臣光燾本年七月十八日接准電寄欽奉諭旨各省不辦運務之糧道向興壁勢負營飛銷之壁道均著缺[illegible][illegible]司巡守道兼理此外如同通佐貳等官有但兼水利鹽捕並無地方之責者均屬閒冗即著查明裁汰至各省設立撫公辰所名目繁多嘗經[illegible]今併著各督撫懍遵前旨將現有各局所中冗員一律裁撤淨盡遵將候補分發捐納勞績等項人員嚴加甄別裁汰等因欽此當即欽遵[illegible][illegible]臣[illegible]模一面行司遵照繁議詳覆去後茲查陝西督糧鹽法道雖無運務隨場惟糧道有分守西安乾鄜等府州地方之責鹽道亦有分巡鳳邠等州地方事務稽查屬員審轉案件均關緊要糧道吏有徵收與營兵糧事責應請毋庸裁撤其西安清軍同知乾州直隸州州判華州州判長安陽三原為辦各縣縣丞共七員缺並無地方之責應詳一併裁撤清軍同知所司水利鹽捕等事應歸西安府兼理製造火藥典守軍械等事一派員弁經督其餘乾州華州各州判長安等縣各縣丞原辦事件應均員成各該州縣並理州裁各官廉澤役食等項應以奉准栽栽缺之日一停支並飭將關防印信呈繳送銷以裁缺實任各員西安府屬軍同知閻昌壽改州直隸州州判鳩寶半州州判算耀山長亥縣縣丞奏奮綿陽縣縣丞責光彩三原縣縣丞土健為辦縣縣丞林化錦應均以裁缺奉文之日作為留省日期各按本班不入班次遇缺出先儘補用如一無應得之缺旨千委者其願赴候選者亦准廿不入輪大選缺選用以咨部聽候核覆遵行又查陝省規模素狹局所無多前已迭[illegible]栽併茲復將水利蠶桑紡織各局分別歸併農工商局辦理又將劃造后裁撤所留善匣稅等局均係事繁責重難裁撤又陝省官方向屬登飭閩有劣不職者皆已隨時務勁其候補分發捐納勞績各項人員惟有認真供核仍隨時分別辦理以肅吏治撫藩司辛有案著臬司川羅川會詳首臣等覆查無異在返函商意見相同除咨部外所有遵旨裁汰冗缺供辦由讓合詞恭摺日陳伏乞皇太后皇上聖鑒施行謹奏奉硃批均著毋庸裁撤欽此

○○福州將軍兼署閩浙總督奴才增祺跪奏為恭報奴才兼署督篆日期叩謝天恩仰祈聖鑒事竊奴才於[illegible]緒二十四年九月十一日欽奉電旨邊寶泉因病出缺閩浙總督著增祺電行兼署欽此茲於十三日樓省[illegible]建布政伐今與說委兵[illegible]州府府會事謝著閩新督恭中單閩將土復勝將潘單封仔閩浙總督兼程挂巡都開防程建臨政印信節王命[illegible][illegible]文鑒等[illegible]會[illegible]留米[illegible]才宿恭設香案望闕叩頭謝恩祗領任事伏念奴才滿洲世僕滋何振飾人醒與寄之忝庸復封新新蘇襪[illegible][illegible][illegible]墻[illegible]山海[illegible]會[illegible]將長民署察吏錐軍睦鄉臨園在在均關緊要奴才才識短遂深懼先隕惟有振馴精解益旅許懺懇事會同浙江撫臣實心[illegible]基不敢以已時憶[illegible]稍清循以奧仰咨高厚生成於萬一除奴署日期恭覺恩報外所有奴才懸徵下恍綸摺印謝天恩伏乞[illegible]皇太后皇上聖鑒謹奏奉硃批知道了欽此

○○新授廣東布政使臣岑春煊跪奏為恭報微臣到粵接印日期叩謝天恩仰祈聖鑒事竊臣欽奉諭旨[illegible]皮[illegible]布政使當即叩謝天恩仰承召見二次溫諭周詳莫名欽感陛辭出京由洋海而南於八月二十日行抵廣東省城奉督臣[illegible][illegible][illegible]知迅赴新任旋於二十五日准調補山東布政使前布政使臣張人駿將印信文卷修交前來臣恭設香案盛[illegible]叩頭默海王事伏愈該[illegible][illegible]士知識嚴懇家謝夙承粗知大義備員九列未鄉消埃茲復龍旬宣開著嶺海查廣東為地大物博之孟藩司有用人理財之責[illegible]此[illegible][illegible]危華洋緒雖辱之過急怨簡動浮言侍之太寬又難除搗管臣惟有於嘁分所當為省如謀吏安民裕餉與利各司將[illegible]血識力除損營不[illegible][illegible]棲之議逢遇上司不敢日始怠之風見好候屬事必求平留際行不悍乎曹章任怨任勞矢勤先誠豐謝一切遺時[illegible]承管臣和東[illegible]理寬仲[illegible]高厚生成於萬一所有微臣到省接印日期並感激下忱理合恭摺叩謝天恩伏乞皇太后皇上聖鑒謹奏奉硃批知道了欽此

宮門抄○□音□　奏為查明把總被祭各欽據覆覆陳摺○盛京將軍派　奏為尊藏　玉牒敬謹放禮摺○撫□裕　奏為盧商報劾遊備
巡孝大□□所□案請照海防專例給獎摺　府□祭□　奏為援案請撥節□□米摺○蘇□德　奏□□□□□知府片○十□二十四日五
內務府園子臨正紅□值日無引　見○普公等謝冊□扣□　恩○山西梟□錫民到京請　安○薩□□役各假□請　安　灑□□請假拿
日○□公恩佑各請□十日　徐中堂□□□等□　□兒○□部奏□者試落第武舉之王大臣　□□春王□　□敬□德○□□衙門奏奴
獲□犯□二即□□兒等　者叉拿□□□即□小五召一名均請□□部　召兒軍機徐中堂　朗燒□　錫□□○○□品□臧□隸總督總
才倚祿跪　奏□查明把總設恭各欵恭□□□仰新兒□暨□□□才承准軍機大臣□寄□　二十□年八月十三日奉　上諭有人奏把裕
穆文案即穆仁齋□覆道□□各衙門詞訟倚□□□　津遺□門差使與河北汎把總僉□齡□□為奸並□交結□從□□人　合清事著國
□接照所恭　節確□查明據□□奏□□着鈔給□　將此□令知之欽此叔□把到任後□飭著長□監□便方□創□□關□李眠琛會恭
　□查明許□穆辦□後該□該司□□□□□□□天節歲□□查道遊□天□河防同知□清奏細□查□一西取天□□　名許移□原人
把□穆文□□攬道□□各衙門詞訟倚□充□天津看□□門差□與□□汎把總僉長齡□須為奸套結□從王□波□□□粉國毆鑄民差
郭□□死□許□方□巧為□縫□令據□其結完□□□□□□□奎毆微關更無□鐘□□查得穆文榮係兩□河把總□□天津道翰門無
□□□勤□安□□□□□□□□能□□□□查□道□□□實據□□□前充大津道署皂役□於□給　六年因□　斥華□穆文榮並一
変結□長齡係天□鎮□把□□非與穆爻□□□一從河營□在綠營各有專司訪查亦無狼須□奸情毆□原奏□□□人郭帽□毆身死卷
案調查天津縣卷□□此案情光□二十三年九月□□□有南頭□□方□承司稟都□□敵之方　摩□□□二身□一案原恭□郎指此律
查□案已由天津□審明係□庫囚于□□累欠□數在毆于□元表□郭□將□庫　母毆傷□地王庫□□□□毆□郭二身死將十庫□□
以綾□候解□在□業□□明正□□徵□□□文榮五□□　賄訂爛縫此外□加訪查□宋□有璽□□□之□叉□原□河北關上李姓□
設人傷書三命穆文案僉□齡倚情該□汎□多□□□□□□今兒□尚未弋獲一節查河□關□李□氏□□人傷□三命一癸係在僉長
導汎地面與穆文□毫無□涉□案□經□天津　趙□辰□明並無□物情形□訊詳□緝□係□響盜□□之□例　先照令条辦理貳□□
無處分案由天津縣□往驗□詳□□長齡無從□□□節以上各□均經確切查明許請核辦□情前來奴才在把總穆文案僉長齡□恭各□
已據詳切查明王庫□傷部幅身死□案業　天□縣□明接律擬辦河北闕上李　氏家□人□□三命一案亦係吉天津□覲往驗訊詳緝□
文榮□長齡□無歸□躪縫及騐□□□情□此外□□訪□亦無包攬詞訟羣毆械□實據態請□斯留議　仍當分飭該□頃道聯該把總各
箐時□意考□如□□□郎行詳請懲辦不得稍事姑思除□王□家命□兒逃□獲仍飭天津□□比□□務□憑□□所有查明把總被奈鑑
欵□實覆奏緣由理合恭□具陳伏乞　皇太后　皇　聖鑒遵　奏奉　硃□知□了欽此　□□臣依克唐□等跪　奏為尊藏　玉牒敘□
戍禮恭摺奏　聞仰祈　聖□畢□臣等前准部咨謹　光□二十四年九月初一日恭送　玉牒□　□京□藏□因臣等□即遺□分飭各□
司員斯旗民地方宮及內務府各官於一切應辦□宣俱照成案敬謹趕緊預□以昭慎重臣溥蔚遇例帶領官兵聞直崇善先其爭山海關□□

於九月初九日　玉牒行□綠牵出闕□灣蔚臣崇善跪接後隨同　欽派王大臣等沿途敬謹護送□閣協驛臣崇善□任臣壽長接替護送
九月二十日行抵　盛京城外臣□克唐阿文典灣顧英聘錘□廷杰何乃瑩率領□屬官員□郊跪迎行□安奉綠棚□畢恭請行箱入□亭內
導引入城臣依克唐阿等牽領執事各官郎於是日未時恭請　玉賧□奉於　崇政殿內黃案上安奉用龍祿包裏□等派員在於　□外書夜
守護准欽天監候時官擇吉於□月二十五日辰時臣等□謹恭捧　玉牒貧檔於　敬典閣下層東面第五金龍櫃□賑　玉牒紅檔於西面第
五余龍櫃尊藏理台將尊藏禮□綠由恭摺由驛奏　聞伏乞　皇太后　皇上聖鑒遵　奏奉　硃批敵憑欽此　○○頭品頂冀直隸總督
管□盧鹽政奴才裕祿跪　奏為盧商報劾恭備　□幸□差銀兩援案請照海防事例給獎恭□仰祈　聖鑒事稱查盧綱各商前因　皇上恭
奉　皇太后臨幸天津閲□公同報劾銀二十萬兩當經前督臣□祿於本年七月問具奏奉　硃批即著案祈核明諭獎其報劾銀兩著賞收欽
此當經飭司將此項銀兩繳仔邁車修辦各工核明□獎夫後茲據著長□臨遇使方恭劍□稱盧綱各商□劾鉅欵不敢邀獎本係出於至
蒙　恩旨准日核獎實為非常　曠典衆□□不鼓舞　什□該商等歷年捐欵均已□有頁□銜封無□獎□查光緒十七年盧商□助軍餉
十萬兩曾經奏准照現行海□事□給獎諭援□核奏□情□來奴才查□網從前物力令盛凡遇　□家慶典及大王大役□不踴羅輸將恭
康照乾捐年閲　聖高幸隨天津盧商集輸鉅欵□沐　特恩給□實□□隨銓補班次　隆施稍豐志乘昭垂近雖□鹽滯銷商情疲累然□
勸辦賑捐霽助軍餉及息備商欵等項從無推該□義急公深堪嘉商光緒十七年該商□□車餉曾准照海防事例諭□實官等項有案此次
効之欵恭備　巡幸大差係屬　閲兵鉅典□軍經武□與捐助軍餉情事相同迴非□□振捐善舉可□且欵儘二十萬兩亦非漫無限制與
防捐輸無擬可否仰懇　天恩□准援照前案按現行海防事例核給獎敘出自逾□　鴻□如家　僉□再當飭令運司分別各商□□□給
收造册咨部核辦以資讒慮而勵將來理合恭摺陳請伏乞　　皇太后　皇□聖□訓示□　奏奉　硃批著照所請該部知道欽□　　○
孫家黨臣前繕案臣長卒臣劉恩溥跪　奏為□案請撥□廠賑米以惠窮黎恭摺仰斬　聖□事□查遞州□恕園等處設廠放□歷□　恩
賑米分撥各廠煮粥散放欽遵辦□在案茲據該州許元□□稱進州地方每屆冬令本境及外來失業貧民凍餒無□實賴□廠以貧生活自
緒二十一年於常例粥廠米八□看□廠米二百石外酌請□藏□撥米二百石樓流所歸入煖廠帶辦另撥米三百石共米一千五百石作為
年定例現屆冬令遠近貧民暫漸而至擬請援照戾案米數奏撥並五粥□例米八百石柴薪經費銀每石五錢一併如□撥□以供煮□等情
等伏查通州為水陸衡衛貧民本衆歸口無資該州援案請撥□米前來合無仰懇　天恩賞給通州王恕園等五撥並淺　□流所共米一千
百石分撥各廠煮常施放以廣　皇仁此項賑米向由通州西□二倉文給渠米應札飭該州照案具領妥為散放全所需案薪人工等□除由
廠紳董查照向章辦理外下徐不數經晉再由臣□家巢等酌童釋撥以貧審用所有援案諭撥粥米綠由謹合詞恭潛具　奏伏乞　皇太后
皇上聖鑒謹　奏奉　旨欽此　○○德壽片　再著蘇州府知府彥秀現委件送醫□郎中陳秉鈞入都所灣蘇州府知府係省會要□必須
委幹員代理查行該補知府王皖卒堪以晉委代理據□□司□同□司具□□來除批飭遵照外謹合詞附片陳明伏乞　聖□謹　奏奉
批吏部知道欽此